

TRANSFORMACIÓN







EDITORIAL

¡¡Hola!! Un año más, llega el mes de septiembre y el colegio Sierra Nevada abre sus puertas con la ilusión de los nuevos comienzos.

La ilusión es un buen ingrediente a tener presente, ya que nos permite enfocar las situaciones de forma más positiva y afrontar los cambios como forma de crecimiento y madurez.

Y así, ilusionado, es como se encuentra el personal que trabaja en el centro: profesorado, personal de administración y servicios, conserje, personal de monitorizaje y cocina, etc.





Este proceso de cambio y transformación que es el curso escolar, lo podremos llevar a cabo en las nuevas “aulas verdes abiertas” donde el alumnado trabajará en contacto con la naturaleza y que esperamos se convierta en el hábitat de plantas, árboles, aves, mariposas y otros insectos.

Durante estos meses nos enfrentaremos, por un lado, al desafío que supone potenciar las aptitudes, habilidades de resolución de problemas y razonamiento matemático de nuestro alumnado, tal y como prescribe la nueva normativa.

Por otro lado, a dar continuidad al desarrollo de las capacidades y destrezas lectoras que tan buenos ratos nos hicieron pasar el curso anterior.

Y finalmente, al reto de mantener el buen clima de convivencia, de respeto y de trabajo a través de los recreos inclusivos, las actividades interciclos, el coro escolar o las experiencias Erasmus.

Esta metamorfosis será posible gracias al esfuerzo de todas las personas que forman la comunidad educativa y, en especial, gracias a vuestro apoyo y colaboración, el de las familias del “Sierra”.





LOS PROCESOS

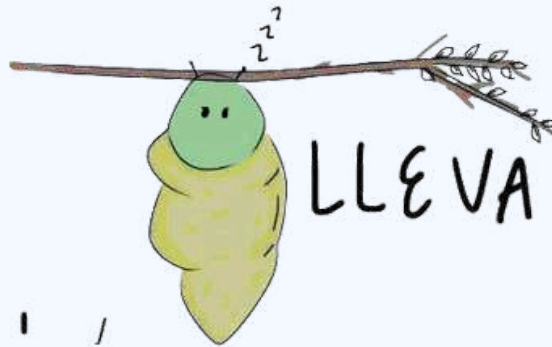
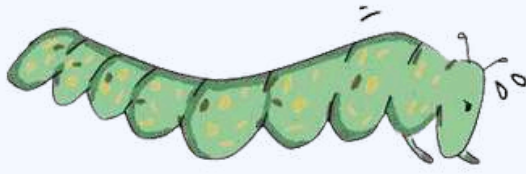

LLEVAN

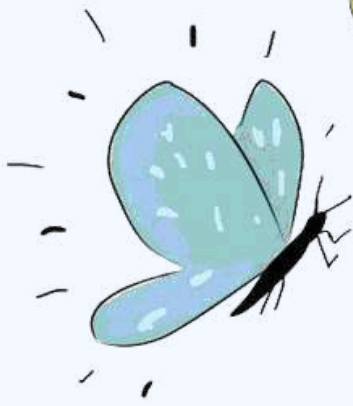

TIEMPO.





FECHAS IMPORTANTES

Jueves 5 de septiembre

Reunión familias 3 años - 18:00h (EN LAS AULAS DE CADA GRUPO.
ACUDAN POR FAVOR SIN NIÑ@S Y APORTEN A LA TUTORA
FOTOGRAFÍAS TIPO CARNET QUE OCUPEN TODO UN FOLIO)

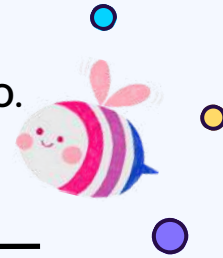

“ Lunes 9 de septiembre

- > Fin del plazo de solicitud de bonificaciones de los servicios complementarios
- > Saludo de bienvenida e indicaciones iniciales de los/las tutores/as (iPASEN) //

Hello!

Martes 10 de septiembre

Primer día de clases

HORARIO DE ENTRADAS FLEXIBILIZADO

11:00h - 2°, 3°, 4°, 5°, 6°

11:30h - 4 Y 5 AÑOS, 1° Y AULA TEATRAPO

12:00h - 3 AÑOS

Comenzarán todos los servicios, aula matinal, comedor y aula de espera 14:00h. AUNQUE ROGAMOS QUE ESTE DÍA SE HAGA USO DEL AULA MATINAL EXCLUSIVAMENTE SI NO EXISTE OTRA OPCIÓN Y SE COMUNIQUE A ISIDRO, A FIN DE FACILITAR LA ORGANIZACIÓN DE ESTE PRIMER DÍA Y DARLE EL VERDADERO SENTIDO DE ACOGIDA.



FECHAS IMPORTANTES

Miércoles 11 de septiembre

A partir de hoy, jornada completa y funcionamiento normal de todos los servicios (aula matinal, comedor y aula de espera) EXCEPTO LAS ACTIVIDADES EXTRAESCOLARES QUE COMENZARÁN EL MARTES 1 DE OCTUBRE

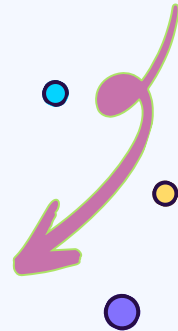

Viernes

13 de septiembre

Finaliza el plazo de presentación de la solicitud BECA NECESIDADES EDUCATIVAS ESPECIALES (NO LO DEJES PARA EL ÚLTIMO DÍA)



Lunes 23 de septiembre
TUTORÍAS

16:15h - 4 años + 3º Primaria

17:00h - 5 años + 4º Primaria

17:45h - 1º Primaria + 5º Primaria + TEATRAPO

18:30h - 2º Primaria + 6º Primaria

>> AMPA pone a disposición servicio de guardería gratuita para socios/as y a 3€ para no socios/as

Martes 1 de octubre

Comienzo actividades extraescolares CL y AMPA

A TENER EN CUENTA



LA INFORMACIÓN ES ~~PODER~~ TRANQUILIDAD

ENTRADAS Y SALIDAS - *Infantil* por Paseo Emperador Carlos V y *Primaria* por C/Torre de los Picos

- Entrada 9:00h y salida para el alumnado sin comedor 14:00h
- Tanto a la entrada como a la salida, para facilitar la organización, y por cortesía del centro, se abrirá la puerta cinco minutos antes.
- Se ruega puntualidad, que el alumnado acceda desde la puerta solo/a hasta su fila y que se eviten las aglomeraciones, abandonando lo antes posible las inmediaciones del centro.

LIBROS DE TEXTO Y MATERIAL DE INFANTIL - están publicados en web desde julio.

Puedes consultarlos en [ESTE ENLACE](#)

1º y 2º de PRIMARIA - tienen el cheque-libro en punto de recogida iPASEN (justo debajo del boletín de calificaciones) y están subvencionados por el programa de gratuidad.

3º, 4º, 5º y 6º de PRIMARIA - se les proporcionarán los libros reutilizados en el centro. Pedimos que vengan al centro forrados y etiquetados por fuera con el nombre del alumnado.

El listado y organización de material fungible será facilitado por cada tutor/a



A TENER EN CUENTA



VAMOS A COMUNICARNOS



IPASEN Y COMUNICACIONES:

Debes de tener activa la app iPASEN PARA LA RECEPCIÓN DE COMUNICACIONES. Para su instalación y 1ª entrada puedes ver el SIGUIENTE VÍDEO. Para la recuperación de contraseña, sigue las indicaciones de ESTE VÍDEO. Por favor, hagamos un uso razonable y respetuoso de las diferentes vías de comunicación.

Revisa antes toda la información disponible en boletín, web, iPASEN...

Tus comunicaciones podrás realizarlas preferentemente por iPasen. También, para trámites administrativos:

CORREO GENERAL

18008968@g.educaand.es

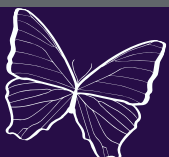

MÁS INFO DE TU INTERÉS



COMEDOR

- Comienza el mismo día 10, por favor, comunicad a los/las tutores/as si el día de incorporación es más tardío.
- El cobro es gestionado por el centro y solamente se computan los usos del mismo, para ello se pasa lista en comedor todos los días.
- Los recibos no se comenzarán a cobrar hasta principios del mes de noviembre, una vez que se hayan resuelto las solicitudes de bonificación. Ese primer cargo será correspondiente a los meses de septiembre y octubre.
- El precio del servicio, tras la última actualización por de parte de la administración, es de 5,54€ el día.

- Se mantienen dos turnos: a las 14h para Infantil, 1º y 2º, y a las 15h para 3º 4º 5º 6º. El alumnado del segundo turno podrá optar voluntariamente a desempeñar las funciones de encargad@ de mesa en el primer turno, siempre y cuando tenga un motivo justificado (como estar matriculado en enseñanzas de régimen especial como conservatorio y escuelas oficiales de idiomas o en un deporte federado). Las familias interesadas en este último aspecto deben solicitarlo a la secretaria Carmen Moya vía iPASEN y aportar la documentación justificativa de la circunstancia. Se atenderán las peticiones hasta completar número de plazas disponibles en el primer turno por orden de entrada.



EXTRAESCOLARES



ACTIVIDADES EXTRAESCOLARES CL

- Comienzan el día 1 de octubre.
- Accede [AQUÍ](#) a la información y hoja de inscripción que deben de cumplimentar todas las familias del alumnado que desee participar en las mismas, aunque ya indicaran en la matrícula sus preferencias.

ACTIVIDADES EXTRAESCOLARES AMPA

- Comienzan el día 1 de octubre.
- Accede [AQUÍ](#) a la información y hoja de inscripción.

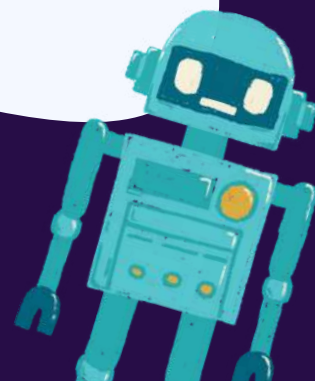



TUTORÍAS, AULAS Y BONIFICACIONES



TUTORÍAS

Los lunes de 18:15h a 19:15h y pueden ser telemáticas si así lo solicitan los/las padres/madres/tutores/tutoras legales.



BONIFICACIONES

El trámite se puede realizar hasta el día 9 de septiembre en la SECRETARÍA VIRTUAL: [ESTE ENLACE](#) accediendo con el número iANDE que pueden visualizar en un mensaje anclado en iPASEN.

AULA MATINAL

Comienza de forma generalizada el día 11 de septiembre; el 10 para quien no tenga otra opción y lo comunique a la dirección del centro. Acceso por la puerta pequeña del parking. Infantil estará en el comedor pequeño y Primaria en el grande.

La gestión de cobros la realiza la empresa encargada de la gestión, JASOAL (662348550) El precio del servicio, tras la última actualización por de parte de la administración, es de 17,51€/mes y de 1,33€/día.

AULA DE ESPERA

Comienza el 10 de septiembre y se ubicará en la pista deportiva verde que da al Paseo del Emperador Carlos V (**NO ES EL MISMO LUGAR DE CURSOS ANTERIORES**). Accede [AQUÍ](#) a la info y hoja de inscripción.



CEIP SIERRA NEVADA

SERVICIO DE AULA DE ESPERA DE TARDE CURSO 2024-2025

Comienzo Martes 10 de septiembre

El servicio de **Aula de Espera de Tarde** cubrirá el cuidado de los/as alumnos/as que lo necesiten entre las 14,00 y las 15,00 h. y se desarrollará en las instalaciones del Colegio.

OPCIONES Y PRECIOS:

- **4 o 5 días a la semana:** 26,50 Euros/mes, (septiembre 19,80 Euros)
- **1 a 3 días a la semana:** 16,50 Euros/mes (septiembre 12.30Euros)
- **Días Suelto:** 4 Euros/día

INFORMACIÓN MUY IMPORTANTE

1. Para poder controlar de una forma efectiva los/as alumnos/as asistentes, las inscripciones deberán de hacerse **SIN EXCEPCIÓN** antes de hacer uso de este servicio: de esta manera nuestro personal sabrá los/as alumnos/as que van a asistir.
2. No olviden rellenar **TODOS** los datos del boletín de inscripción (el curso y letra también)



BOLETÍN DE INSCRIPCIÓN

AULA DE ESPERA DE TARDE

Para darles la mayor flexibilidad, podrán hacer sus inscripciones de las siguientes formas:

1. Realizando la inscripción "online" desde nuestra página web (www.clgranada.com), en el apartado "Inscripciones Extraescolares": es rápido, seguro y reciben inmediatamente una confirmación.
2. Enviando el boletín de inscripción con la hoja de domiciliación bancaria al e-mail: matriculas@clgranada.com
3. Llamando a nuestras oficinas (958 53 52 53). **ESTA OPCIÓN SOLO PARA ANTIGUOS ALUMNOS/AS**
4. Entregando el boletín de inscripción en la portería del colegio o en las oficinas de CL (C/Puentezuelas 32, 1º)

DATOS DEL ALUMNO/A			
NOMBRE Y APELLIDOS DEL ALUMNO/A:			
FECHA NACIMIENTO DEL ALUMNO/A:	CURSO 2024-25:	LETRA:	
C/	Nº:	PISO:	LETRA:
CP:	CIUDAD:	PROVINCIA:	
DATOS TUTOR 1			
NOMBRE Y APELLIDOS:		DNI o NIE:	
TELÉFONOS:		E-MAIL:	
DATOS TUTOR 2			
NOMBRE Y APELLIDOS:		DNI o NIE:	
TELÉFONOS:		E-MAIL:	
Indicar la opción deseada			
<input type="checkbox"/> 4 ó 5 DÍAS A LA SEMANA	<input type="checkbox"/> COMIENZO SEPTIEMBRE	<input type="checkbox"/> COMIENZO OCTUBRE	
<input type="checkbox"/> 1, 2 ó 3 DÍAS A LA SEMANA	<input type="checkbox"/> COMIENZO SEPTIEMBRE	<input type="checkbox"/> COMIENZO OCTUBRE	

[FIRMA]



ORDEN DE DOMICILIACIÓN DE ADEUDO DIRECTO SEPA

A cumplimentar por el acreedor (CL GRANADA S.L.)

Referencia de la orden	:	<input type="text"/>
Identificador del acreedor	:	ES 70000B18261321
Nombre del Acreedor	:	CL GRANADA S.L.
Dirección	:	C/ PUENTEZUELAS 32, 1ª PLANTA. 18002-GRANADA (ESPAÑA)

Mediante la firma de esta orden de domiciliación, el deudor autoriza (A) al acreedor a enviar instrucciones a la entidad del deudor para adeudar su cuenta y (B) a la entidad para efectuar los adeudos en su cuenta siguiendo las instrucciones del acreedor. Como parte de sus derechos, el deudor está legitimado al reembolso por su entidad en los términos y condiciones del contrato suscrito con la misma. La solicitud de reembolso deberá efectuarse dentro de las ocho semanas que siguen a la fecha de adeudo en cuenta. Puede obtener información adicional sobre sus derechos en su entidad financiera.

A cumplimentar por el deudor (EL CLIENTE)

Nombre del deudor/es : _____
(Titular/es de la cuenta de cargo)

Nombre del alumno : _____

Dirección del deudor : _____

Código postal - Población : _____

Provincia - País del deudor : _____

Número de cuenta- IBAN

E	S																		
---	---	--	--	--	--	--	--	--	--	--	--	--	--	--	--	--	--	--	--

Tipo de pago : Pago recurrente

Fecha - Localidad : _____

Firma/s del deudor/es : _____

TODOS LOS CAMPOS HAN DE SER CUMPLIMENTADOS OBLIGATORIAMENTE.
UNA VEZ FIRMADA ESTA ORDEN DE DOMICILIACIÓN DEBE SER ENVIADA AL ACREEDOR (CL GRANADA S.L.) JUNTO CON EL BOLETÍN DE INSCRIPCIÓN, PARA SU CUSTODIA.

AGENDAS DEL COLE

Ya tenemos disponibles las agendas escolares del curso 2024/2025 para el alumnado de Educación Primaria que lo desee. Serán solicitadas a los/as tutores/as y se les entregarán directamente a l@s niñ@s.

Las familias pagarán previamente el importe de 2€ a la delegada de familia del curso anterior (puesto que la nueva elección se hará en las reuniones de tutoría grupales del 23 de septiembre)



MEDICAMENTOS EN EL COLE

Según el **Reglamento de Organización y funcionamiento** del centro **NO** está permitido que el alumnado lleve en su mochila medicamentos.

ENFERMEDADES CRÓNICAS

La medicación de rescate se custodia en el centro, según el protocolo de enfermedad crónica de cada alumno/a. Se debe presentar en Secretaría el informe médico y cumplimentar la documentación correspondiente (Autorización y datos relevantes). (Consultar página web)
La familia debe hacer entrega del medicamento, **NO** el/la alumno/a e informar al tutor/a.
Ejemplo: asma, alergia estacional, diabetes.



ALERGIAS ALIMENTARIAS

Tanto las alergias como las intolerancias se deben comunicar en Secretaría y al tutor/a, sea usuario/a o no del comedor escolar. La familia debe hacer entrega de la medicación de rescate en Secretaría y cumplimentar la documentación correspondiente.

¿Y SI LA MEDICACIÓN ES PUNTUAL?

Si la enfermedad es puntual la familia puede venir al centro y administrar al alumnado el medicamento.



¿QUIÉN LA ADMINISTRA?

La medicación de rescate la administran los maestros/as tutores/as y los docentes del centro, así como los monitores/as de comedor y actividades extraescolares.



Texto supervisado por la
médico del Equipo de
orientación Marisa Agüero

Gracias por vuestra colaboración

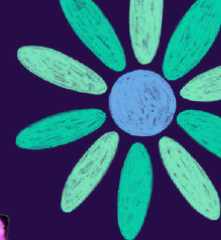

CUENTAS DEL COLE Y CLASSROOM



1 de 2



Todo el centro tiene cuentas de correo nuevas con el dominio @g.educaand.es

La Junta de Andalucía tiene un acuerdo con Google, que garantiza la protección de datos para nuestro alumnado y sus familias.

Las cuentas de nuestro alumnado, todo en minúscula, están compuestas de:

- La inicial del nombre (José= j), nombres compuestos solo la inicial del primer nombre.
- Las tres primeras letras del primer apellido (Fernández= fer)

- Las tres primeras letras del segundo apellido (Rodríguez= rod)
- Y el día y mes de nacimiento (dos dígitos cada uno, en total 4)
Si José nació el 5 de agosto sería 0508.
- Finalmente, continúa con el dominio @g.educaand.es



Por lo tanto, la cuenta de nuestro alumno ficticio José Fernández Rodríguez, que nació el 5 de agosto es jferrod0508@g.educaand.es



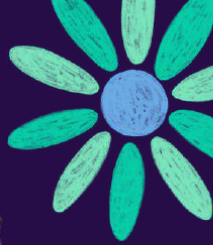

CUENTAS DEL COLE Y CLASSROOM



2 de 2



La contraseña es la misma que iPasen asigna al alumnado (y no coincidente con la de los tutores legales) y, si lo necesitas, puedes restablecerla con la siguiente ruta:

Entra en iPasen > globo de comunicaciones > la segunda comunicación Usuarios y contraseñas del alumnado, y dentro de ésta, si tenemos un hijo sólo aparece 1, si tenemos 3 aparecerán 3 > finalmente pinchas en *restablecer contraseña*.

En [este enlace](#) tienes un vídeo tutorial para ver cómo se hace. Cualquier problema, ponte en contacto con el centro en el email 18008968.tde@g.educaand.es

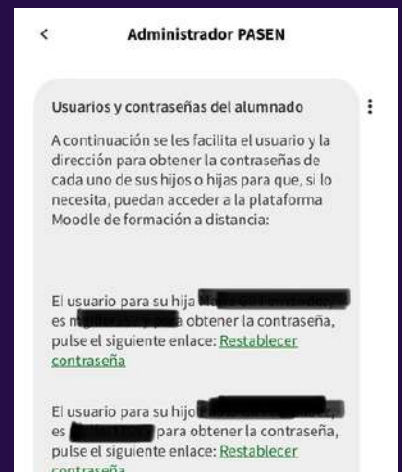

ORGANIGRAMA 2024/2025



EQUIPO DIRECTIVO

Director: Isidro Ávila
Jefa de Estudios: Alicia Montes
Secretaria: Carmen Moya

AULA TEATRAPO

Carolina Velasco

INFANTIL

3 AÑOS

A- Manoli Mingorance
B- Raquel García
C- M^a Carmen Villena

4 AÑOS

A- Mar Villalobos
B- M^a José Sánchez
C- Susana Dengra

5 AÑOS

A- Montse Molina
B- Leticia Anguita
C- M^a Carmen Cobo

Refuerzo Pedagógico- Encarni Cano

PRIMER CICLO PRIMARIA

1º

A- M^a Carmen Rodríguez
B- Paloma Hellín
C- Marta Fernández

2º

A- Marta Pino
B- Isabel Vicente
C- Ana Ortiz

SEGUNDO CICLO PRIMARIA

3º

A- Pendiente de nombramiento
B- José Miguel Noguera
C- Encarna Luengo

4º

A- Antonio Cervera
B- Puri Durán (sustitución)
C- M^a Eugenia Mittelbrum

TERCER CICLO PRIMARIA

5º

A- Javier Serrano
B- Javier Muñoz
C- Jesús Medina

6º

A- Lorena Villarroya
B- Alicia García
C- Esther González

ESPECIALISTAS

Inglés

-Esther González
-Lola Navarrete
-M^a Carmen Rodríguez
-Ascensión Flores

Educación Física

-Jesús Medina
-José Miguel Noguera
-Javier Serrano

Religión

-Paqui Castro
-María Orihuela

Música

-Alicia Montes
-Isabel Vicente
-Carmen Moya

Francés

-Alicia García

Ciencias 5º

-Carmen Moya

Atención Edu.

-Isidro Ávila (1ºC y 2ºB)

Refuerzo Pedagógico

-Paz Pérez

EQUIPO ORIENTACIÓN E INTEGRACIÓN SOCIAL

ORIENTADORA

-Pendiente de nombramiento

PT

-María García
-M^a José Leal

AL

-Laura Baltanás
-Cristina Vilchez

AL-LENGUA SIGNOS

-Carolina López

AULA TEATRAPO

-Carolina Velasco

PTIS

-Antonio Baena
-Cristina Becares
-M^aLuisa Ruíz



ADMINISTRATIVO
José Antonio Córdoba

CONSERJE
Olga Caballero



EQUIPO DE COCINA,
-Jaime Gómez
-Loli Bocanegra
-Pilar Coca
-Alfonso Martínez
-Maribel Polo
-José Gonzalo



MENÚ

MENÚ SEPTIEMBRE 2024

	10	Potaje de habichuelas(12) Rosada a la plancha con ensalada de tomate y pepino(4) Fruta de temporada	11	Ensalada de canónigos, tomate, zanahoria, maíz y manzana Estofado de ternera con boniato y verduras (zanahoria, cebolla y ajo) Fruta de temporada	12	Ensalada griega(7) Arroz a la cubana con huevo(3) Yogur griego natural(7)	13	Espaguetis ecológicos con salsa de verduras(1) Hamburguesa casera de pollo Fruta de temporada
16	17	Lentejas con verduras (zanahoria, cebolla y pimiento) y patata(12) Salmón al horno con ensalada de tomate, AOVE y orégano(4) Fruta de temporada	18	Sopa de verduras con arroz Guiso de albóndigas de pollo con patatas en salsa de verduras(1,3) Fruta de temporada	19	Crema de calabaza, zanahoria, judías verdes y puerro Filete de gallo a la plancha con ensalada de tomate y zanahoria rallada(4) Yogur griego natural(7)	20	Macarrones ecológicos a la boloñesa(1) Ensalada de canónigos, tomate y zanahoria Fruta de temporada
23	24	Patatas en ajopollo(1,8) Tacos de pollo con verduras(1) Fruta de temporada	25	Ensalada 4 colores Arroz del Sierra: con cerdo, pimiento, zanahoria, cebolla, tomate y ajo Fruta de temporada	26	Guisado de lentejas con verduras(12) Merluza al horno con ensalada de tomate, AOVE y orégano(4) Yogur griego natural(7)	27	Macarrones ecológicos con salsa de tomate y zanahoria(1) Ensalada de tomate, zanahoria, aguacate, maíz y atún(4) Fruta de temporada
30		Crema de calabaza, cebolla y boniato Muslitos de pavo deshuesados al horno con salsa de verduras casera Fruta de temporada						
<p>Alérgenos: 1. Cereales con gluten. 2. Crustáceos. 3. Huevo. 4. Pescado. 5. Cacahuete. 6. Soja. 7. Lácteos. 8. Frutos secos. 9. Apio. 10. Mostaza. 11. Granos de sésamo. 12. Sulfitos. 13. Altramuces. 14. Moluscos</p>								
<p>Frutas de temporada: Uvas, ciruela, higo, kiwi, manzana, naranja, melocotón, melón, pera amarilla, piña, plátano y pomelo</p>								
<p>Todas las comidas estarán acompañadas de agua y pan integral</p>								

*Menú elaborado según las directrices del PLAN VACOLE elaborado por la Junta de Andalucía y siguiendo la Ley de Información Alimentaria (Alérgenos) 11/69/2011

AQUÍ encontrarás las diferentes adaptaciones del menú para las alergias e intolerancias alimentarias



ALGUNAS IDEAS

IDEAS DE CENAS SALUDABLES

	10	11	12	13
	Sopa fría de tomate Salteado de pavo con zanahoria, cebollita dulce picada y judías verdes Fruta de temporada	Ensalada colorida Hamburguesitas de salmón con salsa de tomate casera Yogur griego natural	Ensalada colorida Menestra de verduras: guisantes, zanahoria, cebollita dulce, tomate y jamón cocido >85% de carne Fruta de temporada	Palitos de zanahoria y apio con guacamole Trocito de pizza casera de verduritas y heura Yogur griego natural
16	17	18	19	20
Chuletas de cordero con rodajitas de patata dulce, zanahoria y calabacín al horno Yogur griego natural	Ratatouille de verduras Solomillo de pollo en salsa de queso Fruta de temporada	Parrillada de verduras al gusto Sardinas aliñadas con AOVE y limón al horno Yogur griego natural	Salteado de judías verdes con tomatito natural Tortilla de patatas y calabacín Fruta de temporada	Ensalada colorida Arepas con guacamole, tomatito y huevo poché Fruta de temporada
23	24	25	26	27
Gazpacho casero con picatostes de pan al horno Tortilla con calabacín Yogur griego natural	Gazpacho Brochetas de pavo y pimiento verde Fruta de temporada	Parrillada de verduras al gusto Salmón al horno con espárragos verdes Yogur griego natural	Salmorejo casero con huevo duro a daditos por encima Fruta de temporada	Ensalada de tomate y orégano Fajita de pollo, pimientos de colores y cebolla morada salteados Fruta de temporada
30				
Ensalada colorida Tortilla de patatas Fruta de temporada				



FICHA DE INSCRIPCIÓN Curso 2024/2025

APELLIDOS DE LA FAMILIA		<input type="text"/>	
Correo electrónico 1		<input type="text"/>	
Correo electrónico 2		<input type="text"/>	
Móvil 1	<input type="text"/>	Móvil2	<input type="text"/>
HIJO 1	<input type="text"/>	CLASE	<input type="text"/>
HIJO 2	<input type="text"/>	CLASE	<input type="text"/>
HIJO 3	<input type="text"/>	CLASE	<input type="text"/>
HIJO 4	<input type="text"/>	CLASE	<input type="text"/>

FORMA DE PAGO (20 Euros por familia y curso)

TRANSFERENCIA BANCARIA CAJA RURAL ES31 3023 0163 4965 3570 6300, incluir pago AMPA junto con los apellidos de la familia en el concepto. Por favor adjunta una copia del documento de transferencia.

Tu opinión nos importa, tus críticas constructivas, tus propuestas de mejora y tus comentarios son bien recibidos.

Firmado

En Granada a _____ de _____ de 20__

POR FAVOR, UNA VEZ RELLENES LA FICHA, HAZ FOTO DE LA FICHA DE INSCRIPCIÓN Y COPIA DE LA TRANSFERENCIA Y ENVÍANOSLA A ampalanievegr@gmail.com

¡HAZTE SOCIO! UN AMPA FUERTE = UN COLEGIO FELIZ



27 de septiembre
Huerta del sello
21:00h

Organiza

niños con cáncer
aupa 

Consigue tus entradas en: www.asociacionaupa.com

CALENDARIO ESCOLAR PROVINCIAL CURSO 2024-2025. GRANADA.

Inicio de curso:

1º ciclo Ed. Infantil

Centros de Ens. Deportivas que lo soliciten

2º Ciclo Ed. Inf., Ed. Prim y Ed. Especial

ESO, Bach, FP, Ens. Artísticas Elem. y Prof., Ed.Perm.

EOI y Ens. Art. Superiores

Septiembre 2024							Octubre 2024						
Lu	Ma	Mi	Ju	Vi	Sa	Do	Lu	Ma	Mi	Ju	Vi	Sa	Do
						1		1	2	3	4	5	6
2	3	4	5	6	7	8	7	8	9	10	11	12	13
9	10	11	12	13	14	15	14	15	16	17	18	19	20
16	17	18	19	20	21	22	21	22	23	24	25	26	27
23	24	25	26	27	28	29	28	29	30	31			
30													

Noviembre 2024							Diciembre 2024						
Lu	Ma	Mi	Ju	Vi	Sa	Do	Lu	Ma	Mi	Ju	Vi	Sa	Do
				1	2	3							1
4	5	6	7	8	9	10	2	3	4	5	6	7	8
11	12	13	14	15	16	17	9	10	11	12	13	14	15
18	19	20	21	22	23	24	16	17	18	19	20	21	22
25	26	27	28	29	30		23	24	25	26	27	28	29
							30	31					

Fiesta de todos los Santos

Fin de vacaciones de Navidad

Fin de vacaciones 1º Ciclo Educación Infantil

Día no lectivo provincial en todas las enseñanzas, excepto 1º Ciclo E.I.

Fiesta del Trabajo

Día no lectivo provincial

Fin días lectivos para 2º Bachillerato

Fin días lectivos para 1º Ciclo Ed. Infantil

Enero 2025							Febrero 2025						
Lu	Ma	Mi	Ju	Vi	Sa	Do	Lu	Ma	Mi	Ju	Vi	Sa	Do
		1	2	3	4	5						1	2
6	7	8	9	10	11	12	3	4	5	6	7	8	9
13	14	15	16	17	18	19	10	11	12	13	14	15	16
20	21	22	23	24	25	26	17	18	19	20	21	22	23
27	28	29	30	31			24	25	26	27	28		

Marzo 2025							Abril 2025						
Lu	Ma	Mi	Ju	Vi	Sa	Do	Lu	Ma	Mi	Ju	Vi	Sa	Do
					1	2		1	2	3	4	5	6
3	4	5	6	7	8	9	7	8	9	10	11	12	13
10	11	12	13	14	15	16	14	15	16	17	18	19	20
17	18	19	20	21	22	23	21	22	23	24	25	26	27
24	25	26	27	28	29	30	28	29	30				
31													

Mayo 2025							Junio 2025						
Lu	Ma	Mi	Ju	Vi	Sa	Do	Lu	Ma	Mi	Ju	Vi	Sa	Do
			1	2	3	4							1
5	6	7	8	9	10	11	2	3	4	5	6	7	8
12	13	14	15	16	17	18	9	10	11	12	13	14	15
19	20	21	22	23	24	25	16	17	18	19	20	21	22
26	27	28	29	30	31		23	24	25	26	27	28	29
							30						

Julio 2025							Agosto 2025						
Lu	Ma	Mi	Ju	Vi	Sa	Do	Lu	Ma	Mi	Ju	Vi	Sa	Do
	1	2	3	4	5	6					1	2	3
7	8	9	10	11	12	13	4	5	6	7	8	9	10
14	15	16	17	18	19	20	11	12	13	14	15	16	17
21	22	23	24	25	26	27	18	19	20	21	22	23	24
28	29	30	31				25	26	27	28	29	30	31

12 Fiesta Nacional de España

31 Día no lectivo municipal

6 Día de la Constitución

8 Fiesta de la Inmaculada pasa al día 9

23 Inicio de vacaciones de Navidad

27 Día de la Comunidad Educativa

28 Día de Andalucía

14 Inicio de vacaciones de Semana Santa

20 Fin de vacaciones de Semana Santa

19 Día del Corpus Christi (municipal)

20 Día no lectivo municipal

23 Fin días lectivos, 2º Ciclo Ed. Inf., Ed. Prim y Ed. Especial

24 Fin días lectivos, resto de enseñanzas con carácter general

29 Fin días lectivos, centros Ens. Deportivas que lo soliciten

Días lectivos (Ed. Inf., Ed. Prim, y Ed. Especial)	
1er. Trimestre:	70
2º Trimestre:	66
3º Trimestre:	42
Total:	178

Días lectivos (ESO, Bach, FP, Art y EPA)	
1er. Trimestre:	67
2º Trimestre:	66
3º Trimestre:	45
(Aclaración: 2º Bachillerato: 24)	
Total:	178

¡GRACIAS!

**A TODO EL PERSONAL QUE HA AYUDADO EN
LAS DECISIONES Y CONSENSOS NECESARIOS
EN EL ARRANQUE DE ESTE NUEVO CURSO**

24/25

**Y A LA MAMÁ DE
SOFÍA (3ºA) Y NICO (2ºC)
POR EL DISEÑO DE ESTE BOLETÍN**

