



COLEGIO
SIERRA
NEVADA

Crónicas del Sierra

Nº 46

Abril 2024

Tejiendo redes

**“LA VIDA ESTÁ HECHA PARA QUE
CONVIVAN LOS NIÑOS CON LOS VIEJOS Y
LOS JÓVENES CON LOS ADULTOS. PARA
CONTARSE COSAS UNOS A OTROS Y HACER
UN ESFUERZO POR COMPRENDERSE. LOS MÁS
JÓVENES TIENEN QUE EXPLICARLES A LOS
VIEJOS TODO LO NUEVO QUE HAY EN EL
MUNDO Y LOS VIEJOS TIENEN QUE
CONTARLES A LOS JÓVENES LAS VERDADES
QUE NUNCA CAMBIAN.”**

Ana Lena Rivera, escritora



ACTIVIDAD INTERGENERACIONAL PLAN IGUALDAD "TEJIENDO REDES"



ACTIVIDAD INTERGENERACIONAL PLAN IGUALDAD "TEJIENDO REDES"



MOVILIDADES ERASMUS

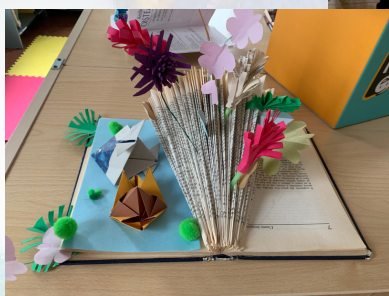

II CONCENTRACIÓN POR EL EL AUTISMO AULAS TEA PROVINCIA DE GRANADA



**II CONCENTRACIÓN POR EL
AUTISMO**

Organiza: Aulas TEA de la Provincia de Granada

MARTES 2 DE ABRIL

#AUTISMOCERCADETI

Colaboran

- POBY CLUB
- MIRAMP
- LACTALIS PULVER

Lugar: Inmediaciones del Palacio de
Congresos (explanada del Paseo del
Violón); GRANADA

Horario: 10:30h a 13:00h



TALLER ABEJAS



APADRINAMIENTO LECTOR IN ENGLISH CON EL CUENTO "SUSAN LAUGHS"



Jueves 4 de abril //
// **2ª entrega/desayuno**
PROGRAMA ESCOLAR FRUTA

Viernes 5 de abril //
• Cobro recibos comedor
marzo
• 2ª entrega/desayuno
PROGRAMA ESCOLAR FRUTA //

Lunes 8 de abril

- 10:00h 4 AÑOS B "VISITA BIBLIOTECA FRANCISCO AYALA"
- COMIENZA PLAZO DE INSCRIPCIÓN "CAMPAMENTO VERANO AMPA"
- 18:45 h CONSEJO ESCOLAR (ANÁLISIS RESULTADOS 2º EVALUACIÓN, INFORMACIÓN ÚLTIMAS MOVILIDADES ERASMUS)



Martes 9 de abril
10:00h 4 AÑOS A "VISITA BIBLIOTECA
FRANCISCO AYALA"

Miércoles 10 de abril

- 10:00h 4 AÑOS C "VISITA BIBLIOTECA FRANCISCO AYALA"
- 9:45h 5º y 6º asisten al teatro Isidro Olgoso del Zaidín. Teatro en inglés. "Trouble in the jungle"
- 11:30h 3º y 4º asisten al teatro Isidro Olgoso del Zaidín. Teatro en inglés. "Trouble in the jungle"

Lunes 15 de abril //
// COMIENZO 2º PLAZO VIAJE
ESTUDIOS 6º (HASTA EL 5 DE
MAYO)

Semana del Sábado 13 al
sábado 20 de abril
MOVILIDAD ERASMUS A ESLOVENIA CON
ALUMNADO DE 6º SELECCIONADO
(MAESTRAS ACOMPAÑANTES: Esther,
Carmen Moya y María García (PT))

Lunes 22 de abril
4ºB Y 4ºC VISITA ALHAMBRA

Martes 23 de abril
• DÍA DEL LIBRO
• 5 AÑOS VISITA MUSEO CAJA
RURAL "ARTE PARA
APRENDER"

// Miércoles 24 de abril
3ºC Y 4ºA VISITA ALHAMBRA //



// Jueves 25 y Viernes 26 de abril
3ª entrega de fruta PROGRAMA HáBITOS
ALIMENTICIOS SALUDABLES (gazpacho ecológico,
nectarina y tomate cherry)

//

// Viernes 26 de abril
3ª A Y 3ª B VISITA ALHAMBRA //



Martes 30 de abril
5 AÑOS VISITA EL CENTRO DE
ASTROFÍSICA

INFORMACIÓN COMEDOR ESCOLAR

Como viene publicándose en la información de los servicios complementarios, en todos los boletines anteriores, la Administración, nos incluyó como **centro piloto del Programa de Evaluación de la oferta alimentaria en centros escolares de Andalucía (EVACOLE)** en el segundo y tercer trimestre de este curso.

Nuestro centro ya contaba con menús diseñados por la colegiada Doña Ana Colomer, siguiendo criterios del plan EVACOLE. La delegación territorial contrató a nuestra misma nutricionista para el pilotaje en nuestro centro y en CEIP SIERRA ELVIRA.

Este periodo de evaluación supone un cambio en el diseño de los menús al existir criterios nuevos y más restrictivos. En páginas sucesivas se explica la temporalización de esta evaluación, los criterios para la elaboración de los platos y las nuevas medidas que incluye el plan EVACOLE en el presente curso escolar.

El pasado 1 de abril se celebró **reunión informativa para las familias usuarias** del servicio de comedor en la que se resolvieron diferentes dudas y se trasladaron varias quejas sobre los menús actuales. El Equipo Directivo informó de que varias de las sugerencias que se hicieron ya se habían trasladado a la nutricionista, que se encuentra limitada por el propio programa y por la supervisión de la evaluadora/inspectora externa dependiente de la Consejería de Salud. El resto de aspectos organizativos y de funcionamiento del servicio no se han visto modificados, algo que pueden comprobar en la **degustación abierta a las familias** (que se ha visto incrementada en las últimas semanas y que corroboran valoraciones positivas de todos ellos).

1. Objetivos:

- a. Aumentar el consumo de verduras tanto cocinadas como en crudo,
- b. Introducir en los menús escolares una ración de pescado azul cada semana.
- c. Controlar las kilocalorías, grasas, hidratos de carbono, proteínas, ácidos grasos saturados, azúcares y sal de todas las comidas.

Objetivo general: Garantizar una buena nutrición de los niños/niñas presentes en cada Comunidad de colegios públicos, concertados y aquellos colegios privados que se quieran adherir al proyecto.

Intervalo de raciones por grupos de alimentos:

Intervalo RACIONES en gramos						
Verdura	0	0'5	1	1'5	2	Ración tipo
inf.2 prim	<48	48-108	108-168	168-228	>228	120
sec bach	<80	80-180	180-280	280-380	>380	200
Patata	0	0'5	1	1'5	2	Ración tipo
inf.2	<60	60-135	135-210	210-285	>285	150
prim sec bach	<80	80-180	180-280	280-380	>380	200
Pasta arroz	0	0'5	1	1'5	2	Ración tipo
inf.2	<20	20-45	45-70	70-95	>95	50
prim	<24	24-54	54-84	84-114	>114	60
sec bach	<32	32-72	72-112	112-152	>152	80
Legumbres	0	0'5	1	1'5	2	Ración tipo
inf.2	<12	12-27	27-42	42-57	>57	30
prim sec	<24	24-54	54-84	84-114	>114	60
bach	<36	36-81	81-126	126-171	>171	90
Huevo	0	0'5	1	1'5	2	Ración tipo
inf.2 prim	<22	22-49,5	49,5-77	77-104,5	>104,5	55
sec bach	<44	44-99	99-154	154-209	>209	110
Carne	0	0'5	1	1'5	2	Ración tipo
inf.2	<20	20-45	45-70	70-95	>95	50
prim	<32	32-72	72-112	112-152	>152	80
sec bach	<44	44-99	99-154	154-209	>209	110
Pescado	0	0'5	1	1'5	2	Ración tipo
inf.2	<28	28-63	63-98	98-133	>133	70
prim	<40	40-90	90-140	140-190	>190	100
sec bach	<60	60-135	135-210	210-285	>285	150

Fruta	0	0'5	1	1'5	2	Ración tipo
inf.2	<32	32-72	72-112	112-152	>152	80
prim sec bach	<60	60-135	135-210	210-285	>285	150
Pan	0	0'5	1	1'5	2	Ración tipo
inf.2 prim	<8	8-18	18-28	28-38	>38	20
sec bach	<24	24-54	54-84	84-114	>114	60

Imagen 1 y 2. Intervalo raciones en gramos (Fuente Junta de Andalucía)

2. Intervalo de energía y nutrientes propuesto por el grupo Evacole:

GRUPO ESCOLAR	Energía			Grasas		Proteínas		Hidratos de Carbono	
	35 % Kcal / diarias			30 - 35 % kcal / menú		12 - 15 % kcal / menú		50 – 58 % kcal / menú	
	Valor	Tolerancia + - 10 %		min	max	min	max	min	max
Infantil 2 ciclo	486 kcal	437 kcal	534 kcal	14,6 g	20,8 g	13,1 g	20 g	54,6 g	77,4 g
Primaria	675 kcal	607 kcal	724 kcal	20,2 g	28,2 g	18,2 g	27,2 g	75,9 g	105 g
Secundaria	867 kcal	780 kcal	954 kcal	26 g	37,1 g	23,4 g	35,8 g	97,5 g	138,3 g
Bachiller femenino	812 kcal	731 kcal	893 kcal	24,4 g	34,7 g	21,9 g	33,5 g	91,4 g	129,5 g
Bachiller masculino	1031 kcal	928 kcal	1134 kcal	30,9 g	44,1 g	27,8 g	42,5 g	116 g	164,4 g

Imagen 3. Intervalos de energía y macronutrientes. (Fuente Junta de Andalucía)

3. Consideraciones importantes:

- En el plan Evacole se diferencia entre las raciones de verdura cocinada y las raciones de verdura en crudo. Ya que cuando se cocinan las verduras ciertos minerales y vitaminas son termosensibles, es decir se degradan con el calor. Para garantizar que los niños/niñas consuman todos los minerales y vitaminas se ofertan al menos 3 raciones de verdura en crudo y 3 raciones de verdura cocinada, contando como 0.25 o 0.5 las raciones de verdura como acompañamiento. Para evitar poner principales de ensalada optamos por poner acompañamientos.
- Se potencia el consumo de fruta de temporada.
- Utilización de AOVE (Aceite de Oliva Virgen Extra).
- Uso de sal yodada en cantidad adecuada en todos los platos.
- No se añade grasas trans (el plato solo puede tener las presentes de forma natural en las grasas de origen animal).
- Hay rotación de alimentos.
- Se utiliza técnicas culinarias diferentes.
- Se usa ingredientes que mejoran el consumo de verduras crudas (como el huevo, maíz...)
- Los platos no incluyen dos o más ingredientes de azúcar (o similar), harinas refinadas y aceites refinados
- Los platos no incluyen azúcar (o similar) cuya cantidad sea >7,5%.
- Los platos no incluyen aceite refinado cuya cantidad sea >10%.
- Los platos no incluyen almidones cuya cantidad sea > 10%
- La cantidad de sal es inferior o igual a 1,2%
- Los platos no contienen los siguientes aditivos: Edulcorantes, potenciadores del sabor o colorantes artificiales.

Además, para este proyecto se está utilizando una aplicación de la Junta de Andalucía dónde se registra cada ingrediente de cada plato y se calcula todas las necesidades energético-nutricionales, además de registrar que todos los aspectos comentados en las nuevas normal de el Plan Evacole de la Junta de Andalucía se lleven a cabo.

En está aplicación junto a la inspectora de sanidad de la zona se valida antes de entregar los menús a los centros para que se cumpla normativa.

Se adjuntan capturas para que las familias puedan ver el funcionamiento de la aplicación y la validez

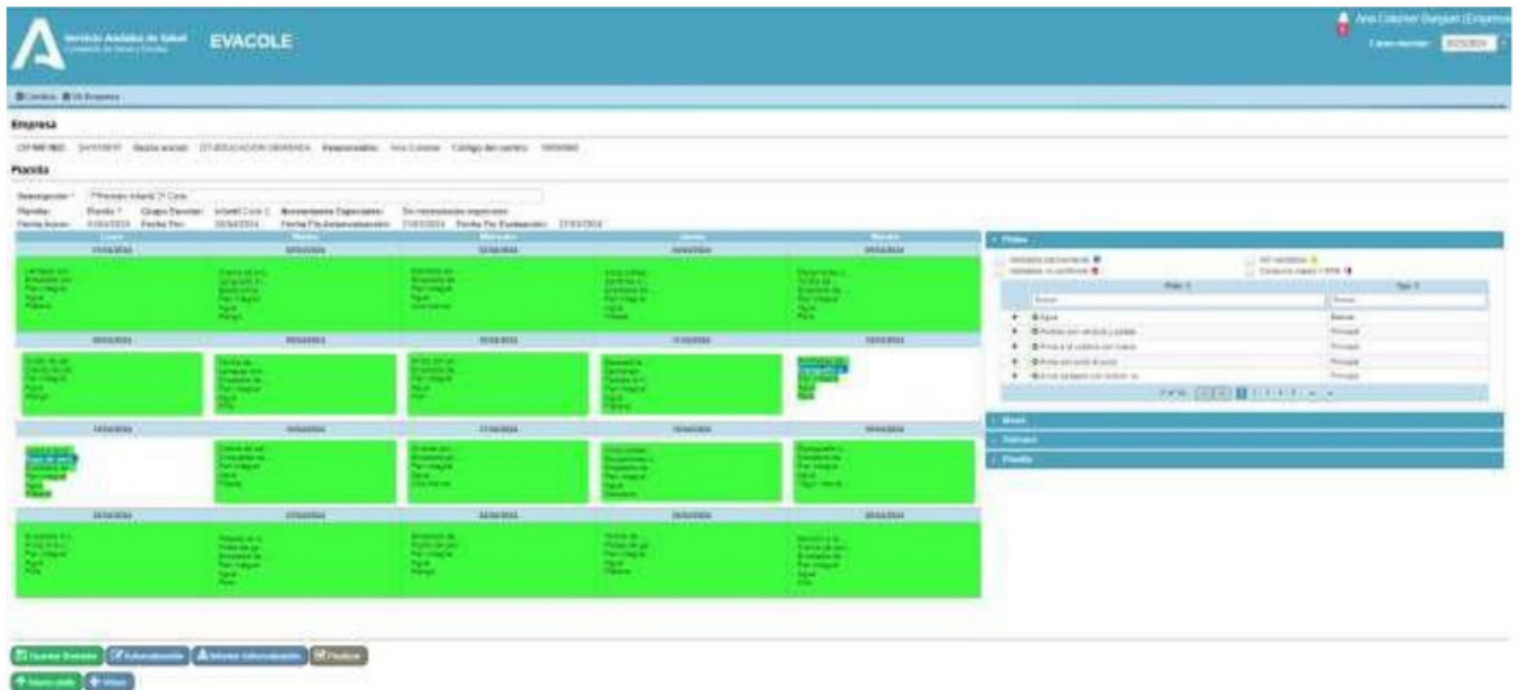

The screenshot shows the EVACOLE application interface. At the top, there is a header with the logo of the Junta de Andalucía and the text 'EVACOLE'. Below the header, there is a navigation bar with 'Inicio' and 'Mi Empresa'. The main content area is divided into two sections. The left section is titled 'Empresa' and contains a table with columns for 'Fecha Inicio', 'Fecha Fin', 'Actividad', 'Actividad', 'Actividad', and 'Actividad'. The table rows are highlighted in green. The right section is titled 'Filtros' and contains a sidebar menu with options like 'Inicio', 'Inicio', 'Inicio', 'Inicio', and 'Inicio'. Below the table, there are several buttons: 'Detalle Empresa', 'Autenticación', 'Inicio Información', and 'Inicio'. At the bottom, there are navigation arrows.

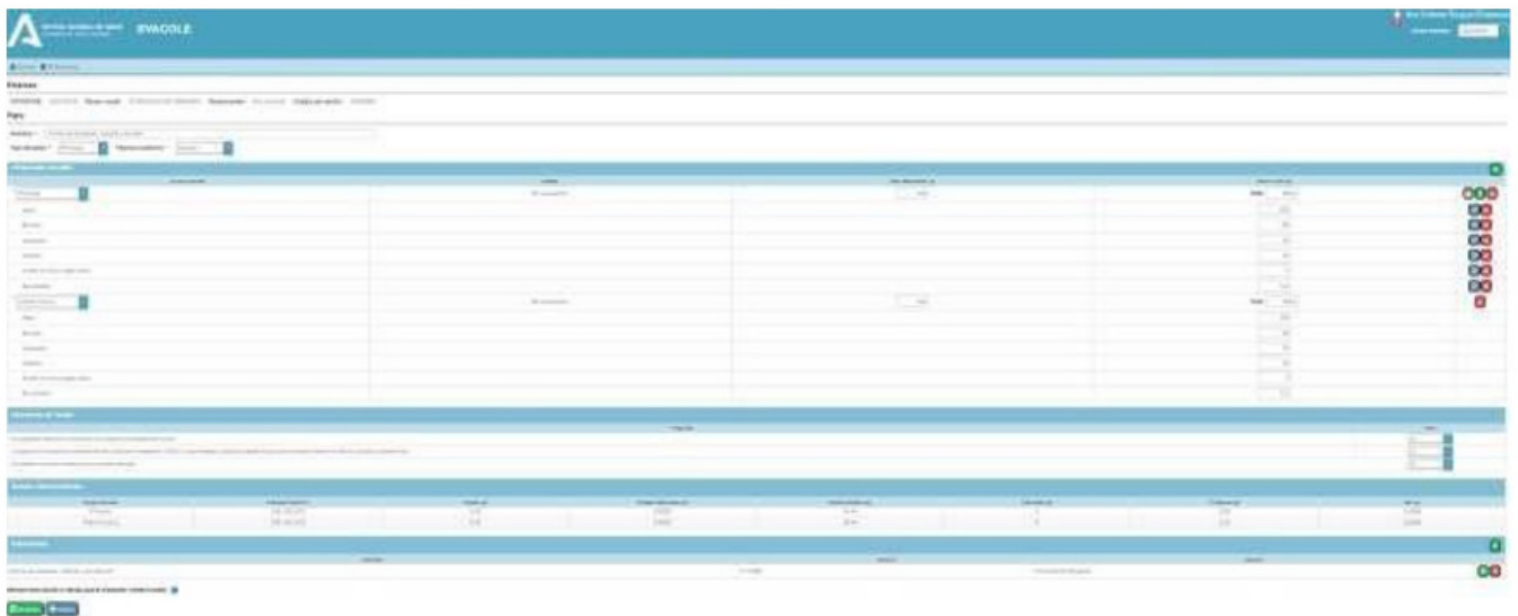

The screenshot shows the EVACOLE application interface. At the top, there is a header with the logo of the Junta de Andalucía and the text 'EVACOLE'. Below the header, there is a navigation bar with 'Inicio' and 'Mi Empresa'. The main content area is a large table with multiple columns. The table has a header row and several data rows. The table is mostly empty, with some data visible in the rightmost column. Below the table, there are several buttons: 'Detalle Empresa', 'Autenticación', 'Inicio Información', and 'Inicio'. At the bottom, there are navigation arrows.

Imagen 4 y 5. Aplicación Evacole de la Junta de Andalucía.

Desde el Servicio de Nutrición de Ana Colomer animamos a las familias a dar un voto de confianza hacia estos nuevos menús, ya que tienen una base mucho más saludable y se está intentando reeducar a los niños/niñas nutricionalmente hablando. Recuerden que la pirámide alimentaria tradicional ya no está vigente y que una alimentación saludable debe seguir la distribución del Plato de Harvard y la Pirámide Australiana por el nuevo estilo de vida:



Imagen 6. Plato de Harvard



Imagen 7. Pirámide Australiana

PLAN EVACOLE 23-24

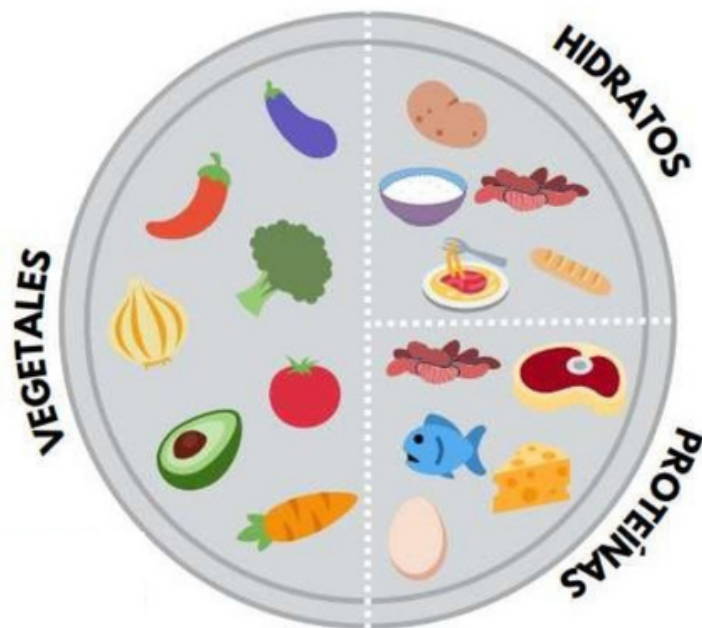
* **¿QUIÉN?** Consejería de Salud y Consumo (*Programa de Evaluación de la Oferta Alimentaria en Centros Escolares de Andalucía* CURSO ESCOLAR 2023 – 2024)

* **¿POR QUÉ?** El Programa EVACOLE pretende dar respuesta a las actividades programadas que en el ámbito de Promoción de la Salud tienen establecidas el Plan de Evaluación de la Oferta Alimentaria en Centros Escolares de Andalucía.

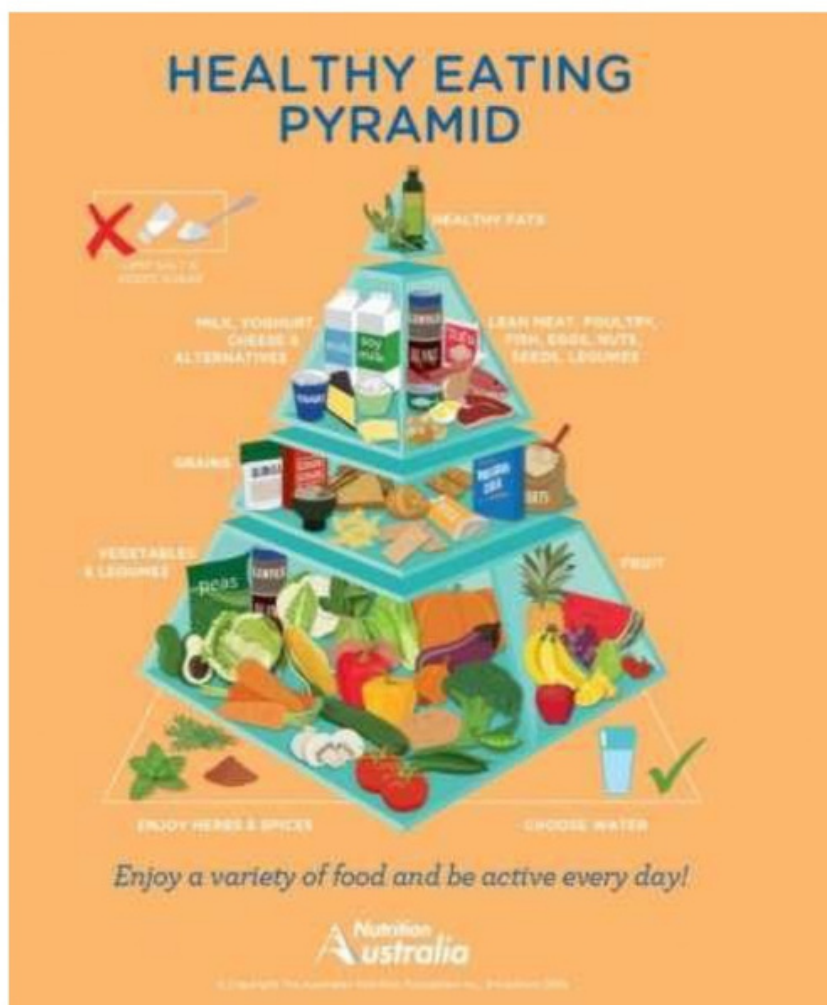
* **¿CÓMO?** Eligen varios centros piloto de cada provincia, marcan las directrices del Plan Evacole y se evalúa, por ello los menús están sufriendo modificaciones como mayor cantidad y variedad de verduras y menos proteínas.

PLAN EVACOLE: Estrategia

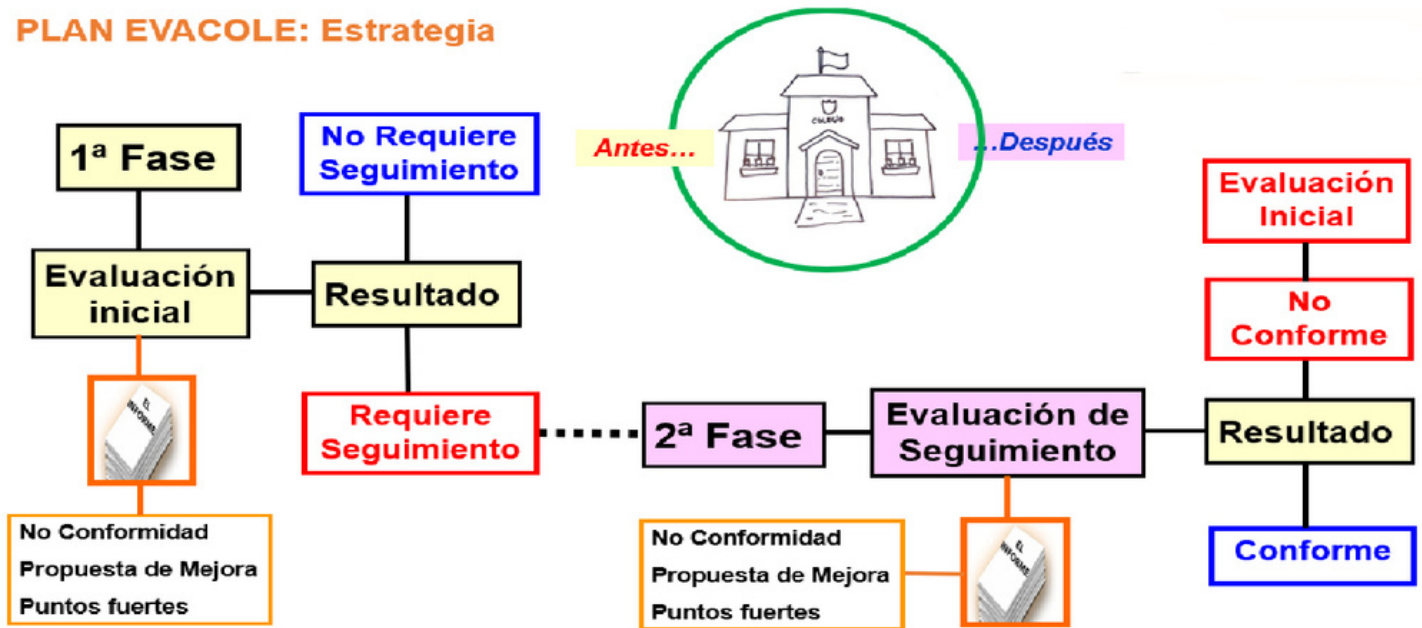

Periodos de evaluación

Para el curso escolar 2023 – 2024 se han establecidos 9 periodos de 4 semanas consecutivas, los tres primeros y los tres últimos será exclusivos para evaluaciones iniciales y de seguimiento respectivamente.

Evaluaciones exclusivamente Iniciales:

- 1º PERIODO: 11 septiembre – 6 octubre de 2023.
- 2º PERIODO: 9 octubre – 3 noviembre de 2023.
- 3º PERIODO: 6 noviembre – 1 diciembre de 2023.

Evaluaciones Iniciales y de Seguimiento:

- 4º PERIODO: 11 diciembre de 2023 – 19 enero de 2024.
- 5º PERIODO: 22 enero – 16 febrero de 2024.
- 6º PERIODO: 19 febrero – 22 marzo de 2024.

Evaluaciones exclusivamente de Seguimiento:

- 7º PERIODO: 1 abril – 26 abril de 2024.
- 8º PERIODO: 29 abril – 24 mayo de 2024.
- 9º PERIODO: 27 mayo – 21 junio de 2024.

NOTA: Es un pilotaje de un curso escolar (23-24). Cuando se finalice volveremos a nuestros menús anteriores (que ya introducían muchos criterios del Plan Evacole) hasta que no se establezca de forma obligatoria.

RECUERDA



VAMOS A COMUNICARNOS



COMUNICACIONES DE ASPECTOS GENERALES DEL CENTRO:

Recuerda que debes de tener activa la app iPASEN PARA LA RECEPCIÓN y ENVÍO DE COMUNICACIONES, tanto al Equipo Directivo como a todo el Equipo Docente de tus hij@s. Para su instalación y 1ª entrada puedes ver el SIGUIENTE VÍDEO. Para la recuperación de contraseña, sigue las indicaciones de ESTE VÍDEO.

Correos electrónicos para aspectos generales del centro (preferentemente iPASEN):

CORREO GENERAL

18008968@g.educaand.es

ISIDRO (director)

iavigar399@g.educaand.es

ALICIA MONTES (jefa de estudios)

amonmar790@g.educaand.es

CARMEN MOYA (secretaria)

cmoyher712@g.educaand.es

RECUERDA



LA INFORMACIÓN ES ~~PODER~~ TRANQUILIDAD

SERVICIOS COMPLEMENTARIOS

Accede [AQUÍ](#) a la información sobre la organización de los servicios de aula matinal, comedor y actividades extraescolares

NORMAS Y CRITERIOS DE PUBLICACIÓN EN REDES SOCIALES DEL CENTRO. Consulta [AQUÍ](#)

CUENTAS DE CORREO GMAIL Y CLASSROOM

Accede [AQUÍ](#) a toda la información, si necesitas ayuda, contacta en el siguiente correo: 18008968.tde@g.educaand.es



**ESCUELA
DE VERANO
EN TU COLE**

**UN MAR DE
AVENTURAS**

CEIP SIERRA NEVADA

La Nieve
AMPA

UN MAR DE AVENTURAS

ESTE VERANO VUESTROS NIÑOS Y NIÑAS PODRÁN DISFRUTAR DE DIVERTIDAS ACTIVIDADES NAVEGANDO EN UN MAR LLENO DE AVENTURAS.

TALLERES, JUEGOS Y CUENTOS RODEADOS DE MARINEROS INTREPIDOS, DE GAMBERROS PIRATAS, DE CRIATURAS MARINAS MISTERIOSAS, DE ARTISTAS QUE BUSCAN SUS MUSAS EN EL MAR, DE VIAJEROS CON ANSIAS DE DESCUBRIR LO QUE SOLO HABITABA SU IMAGINACIÓN.

LUGAR DE REALIZACIÓN: CEIP SIERRA NEVADA

EDADES: DE 3 A 12 AÑOS

HORARIO: DE 8:45 - 14:30

AULA MATINAL DESDE LAS 8:00

LUDUESPERA CON O SIN COMEDOR HASTA LAS 15:30

(SE PUEDE LLEVAR COMIDA DE CASA O HACER USO DEL SERVICIO DE CÁTERING)

6 TURNOS SEMANALES:

24 AL 28 DE JUNIO

1 AL 5 DE JULIO

8 AL 12 DE JULIO

15 AL 19 DE JULIO

22 AL 26 DE JULIO

(OPCIONAL 29 AL 31 JULIO)

2 AL 6 DE SEPTIEMBRE

PRECIO:

55 EUROS TURNO Y PARTICIPANTE (OPCIONAL 29 AL 31 JULIO, + 33€)

MATINAL: 2,5 € / DIA

LUDUESPERA: 2,5 € / DIA

SERVICIO DE CÁTERING: POR DETERMINAR

INSCRIPCIONES A PARTIR DEL 8 DE ABRIL.

ORGANIZA:



Educación en Igualdad = COEDUCAR

Coeducar es muy necesario y las familias no podemos permanecer ajenas a educar en este aspecto.

Tu participación en esta sesión formativa te dará confianza y te ayudará a sentirte capaz de **establecer una educación de calidad con tus hijos e hijas**, para que se sientan personas queridas, aprendan a quererse, busquen amistades y parejas que les cuiden y sepan decir NO, a lo que no desean.

Martes, 23 abril 2024 | 18:00 horas
CEIP Sierra Nevada

(P.º del Emperador Carlos V, 17 - Granada)

ESCUELA DE FAMILIAS

Hablamos de...

Educación en Igualdad = COEDUCAR

Dinamiza:
Maribel Casado



Martes, 23 abril 2024 | 18:00 horas
CEIP Sierra Nevada

(P.º del Emperador Carlos V, 17 - Granada)

¡TE ESPERAMOS!



Familias que wasapean en paz

Recomendaciones para el uso responsable de los grupos de familias



Wasapear con compromiso

Recuerda siempre que la buena convivencia de la clase de tu hij@ también es responsabilidad de las familias. No intentes resolver sus problemas con mentalidad de adulto.

Wasapear con sentido común

No compartas ni uses contenidos que vulneren la privacidad o la intimidad de nadie.

Wasapear con honradez

Escribe sólo aquello que dirías a la cara. Y ten en cuenta que la palabra escrita puede ser fácilmente mal interpretada y queda para siempre.

Wasapear con eficiencia

Intercambia información útil e interesante para la vida y el desarrollo escolar de tu hij@. Evita compartir contenidos inadecuados, cuida la ortografía y las expresiones.

Wasapear con agilidad

Haz tus mensajes concretos y concisos. No es muy operativo extenderse mucho ni responder tod@s a la misma pregunta. Responde sólo si aportas algo.

Wasapear con prudencia

Resuelve tus problemas directamente con la persona afectada, sea un docente u otro familiar. No uses el whatsapp del grupo porque las cosas se magnifican.

Wasapear con el ejemplo

Si quieres que tus hij@s respeten a los demás ahórrate los descalificativos hacia los docentes, el resto de familias y el alumnado.

Wasapear con responsabilidad

Evita comentar rumores o seguir fomentándolos. Intenta erradicarlos del grupo. Usa tu propio criterio, lee, evalúa y expresa tu opinión y si hace falta tu disconformidad.

Wasapear con visión de futuro

Promociona la autonomía de tu hij@ sin utilizar este medio como su agenda. Confía en tu hijo@ y en su capacidad para resolver sus problemas. Lo estás preparando para la vida.

Súmaos al compromiso **#familiasquewasapeaninpaz** descargando el distintivo de calidad para utilizarlo como foto de perfil de vuestro grupo en

equipotecnicorientaciongranada.wordpress.com





RECUERDA



POR LA SEGURIDAD DE L@S PEQUES



01

COMO PEATONES DENTRO
DEL PARKIN SOLO VAMOS
POR LA ACERA

02

NO CIRCULAR POR
LA ACERA CON
BICICLETA



03

NO APARCAR EN LA ACERA

FICHA DE INSCRIPCIÓN Curso 2023/2024



APELLIDOS DE LA FAMILIA

Correo electrónico 1

Correo electrónico 2

Móvil 1

Móvil2

HIJO 1

CLASE

HIJO 2

CLASE

HIJO 3

CLASE

HIJO 4

CLASE

FORMA DE PAGO (20 Euros por familia y curso)

TRANSFERENCIA BANCARIA CAJA RURAL ES30 3023 0156 0965 3570 6300, incluir pago AMPA junto con los apellidos de la familia en el concepto. Por favor adjunta una copia del documento de transferencia.

Tu opinión nos importa, tus críticas constructivas, tus propuestas de mejora y tus comentarios son bien recibidos.

Firmado

En Granada a _____ de _____ de 20____

POR FAVOR, UNA VEZ RELLENES LA FICHA, HAZ FOTO DE LA FICHA DE INSCRIPCIÓN Y COPIA DE LA TRANSFERENCIA Y ENVÍANOSLA A ampalanievr@gmail.com

¡HAZTE SOCIO! UN AMPA FUERTE = UN COLEGIO FELIZ

CALENDARIO ESCOLAR PROVINCIAL. CURSO 2023-2024. GRANADA.

Inicio de curso: 1º ciclo Ed. Infantil Centros de ens. deportivas que lo soliciten 2º ciclo Ed. Inf., Ed. Prim y E.E. ESO, Bach, FP, Ens. Artísticas, Ed.P.Ad. EOI y Ens. Art. Superiores	Septiembre 2023	Octubre 2023		
	Lu Ma Mi Ju Vi Sa Do	Lu Ma Mi Ju Vi Sa Do		
	1 1 11 15 20	1 2 3 4 5 6 7 8 9 10 11 12 13 14 15 16 17 18 19 20 21 22 23 24 25 26 27 28 29 30	1 2 3 4 5 6 7 8 9 10 11 12 13 14 15 16 17 18 19 20 21 22 23 24 25 26 27 28 29 30 31	12
				Fiesta Nacional de España
Fiesta de todos los Santos	Noviembre 2023	Diciembre 2023		
	Lu Ma Mi Ju Vi Sa Do	Lu Ma Mi Ju Vi Sa Do		
	1 6 13 20 27	1 2 3 4 5 6 7 8 9 10 11 12 13 14 15 16 17 18 19 20 21 22 23 24 25 26 27 28 29 30 31	1 2 3 4 5 6 7 8 9 10 11 12 13 14 15 16 17 18 19 20 21 22 23 24 25 26 27 28 29 30 31	6 7 8 23
				Día de la Constitución Día no lectivo provincial Fiesta de la Inmaculada Inicio vacaciones de Navidad
Fin de vacaciones de Navidad	Enero 2024	Febrero 2024		
	Lu Ma Mi Ju Vi Sa Do	Lu Ma Mi Ju Vi Sa Do		
	7 1 8 15 22 29	1 2 3 4 5 6 7 8 9 10 11 12 13 14 15 16 17 18 19 20 21 22 23 24 25 26 27 28 29	1 2 3 4 5 6 7 8 9 10 11 12 13 14 15 16 17 18 19 20 21 22 23 24 25 26 27 28 29	28 29
				Día de Andalucía Día de la Comunidad Educativa
Día no lectivo provincial Inicio vacaciones de Semana Santa Fin de vacaciones de Semana Santa	Marzo 2024	Abril 2024		
	Lu Ma Mi Ju Vi Sa Do	Lu Ma Mi Ju Vi Sa Do		
	1 25 31	1 2 3 4 5 6 7 8 9 10 11 12 13 14 15 16 17 18 19 20 21 22 23 24 25 26 27 28 29 30 31	1 2 3 4 5 6 7 8 9 10 11 12 13 14 15 16 17 18 19 20 21 22 23 24 25 26 27 28	
Fiesta del Trabajo Día de la Cruz (Local) Día del Corpus Christi (Local) Día no lectivo (Local)	Mayo 2024	Junio 2024		
	Lu Ma Mi Ju Vi Sa Do	Lu Ma Mi Ju Vi Sa Do		
	1 3 30 31	1 2 3 4 5 6 7 8 9 10 11 12 13 14 15 16 17 18 19 20 21 22 23 24 25 26 27 28 29 30 31	1 2 3 4 5 6 7 8 9 10 11 12 13 14 15 16 17 18 19 20 21 22 23 24 25 26 27 28 29 30	21 24 31
				Final de curso: Último día lectivo, 2º ciclo Ed. Inf., Ed. Prim y E.E. Último día lectivo, con carácter general, en el resto de Enseñanzas Fin días lectivos centros ens. deportivas que lo soliciten

Días lectivos (Ed. Inf, Ed. Prim, y Ed. Especial)	1er. Trimestre: 70
	2º Trimestre: 52
	3º Trimestre: 56
	Total: 178

Días lectivos (ESO, Bach, FP, Art y EPA)	1er. Trimestre: 66
	2º Trimestre: 52
	3º Trimestre: 60
	Total: 178

CARRERA SOLIDARIA ★ EDICIÓN BICENTENARIO



POLICIA NACIONAL

GRANADA

V. EDICIÓN

TODOS SOMOS UNO



SALIDA

Domingo 19 MAYO 2024
11:00h

Inicio desde
Paseo del Salón

INSCRIPCIONES

<https://ruta091.es>

INFO

ADULTOS - 5 Km - 12€ **800 plazas**

INFANTIL - Según edad - 12€ **200 plazas**

OPCIÓN DORSAL SOLIDARIO "0"

ACTIVIDADES

Exposiciones y
Exhibiciones policiales

SOLIDARIA >>

ASPACE

Asociación Granadina de Atención
a Personas con Parálisis Cerebral



Patrocina



#RUTA091 <https://ruta091.es> >>

Policia Nacional



Organiza



Colabora





**COLEGIO
SIERRA
NEVADA**

AGRADECIMIENTOS

**ABUELAS Y ABUELOS COLABORADORES EN LA ACTIVIDAD
INTERGENERACIONAL DEL PLAN DE IGUALDAD
"TEJIENDO REDES"**

**TODAS AQUELLAS PERSONAS DE LA COMUNIDAD EDUCATIVA
QUE COLABORAN EN DIVERSAS ACTIVIDADES DE LAS AULAS ABIERTAS**

**AMPA POR COLABORAR SIEMPRE EN TODAS LAS ACTIVIDADES
PARA LAS QUE SE LE REQUIERES**

**MAMÁS COLABORADORAS EN CATALOGACIÓN Y PRÉSTAMO
DE LA BIBLIOTECA (CRISTINA Kavaliauskaite Y CRISTINA JIMÉNEZ)**



GRANAP POR DONACIÓN DE MESAS PARA NUESTRO SUM

**CRISTINA (MAMÁ DE SOFÍA-2ºA Y NICO-1ºC)
POR DISEÑAR NUESTROS BOLETINES**