

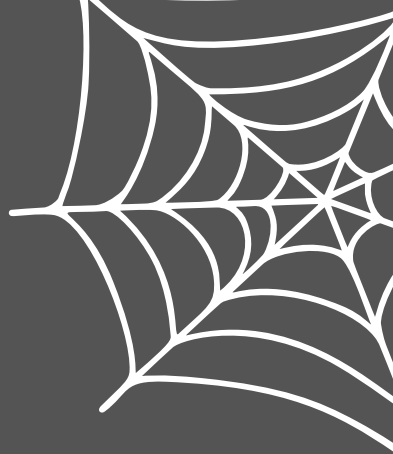

COLEGIO  
SIERRA  
NEVADA



# GRACIAS



AMPA, equipo docente, familias y niñ@s. Dedicándonos tiempo un@s a otr@s para organizar y atender. Para disfrutar "en tribu". Barra con meriendas, actividades creativas, pasaje del terror (que dejó a algunos valientes con su *sustómetro* roto), zona de colchones... De forma espontánea surgían juegos y carcajadas entre los alumnos mayores y los más peques. Y es que, en el Sierra, tod@s cuidamos de tod@s.

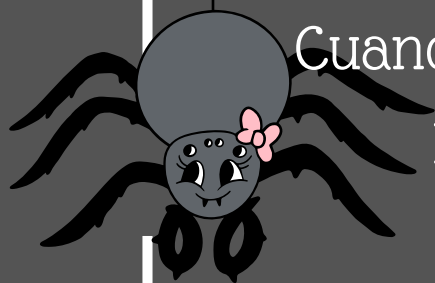

Cuando las arañas tejen juntas,  
pueden atar a un león

PROVERBIO ETÍOPE















# Fechas importantes

**Martes 7 de noviembre**  
**Cobro recibos comedor septiembre y octubre**

**Jueves 30 de noviembre**  
**Carrera solidaria**

**Lunes 18 de diciembre**  
**Entrega de notas en PUNTO DE RECOGIDA iPasen**

**REUNIONES TUTORÍAS GRUPALES**  
**16.15 h 3 años + 2º + 6º primaria**  
**17.00 h 4 años + 3º primaria**  
**17.45 h 5 años + 4º primaria**  
**18.30 h 1º + 5º primaria + Aula Teatrabo**

**Jueves 21 de diciembre**  
**Previsiblemente actuaciones y/o "fiestecillas" de Navidad a nivel de grupos-clase y/o ciclos**







# IMPORTANTE



## ALGUNAS COSAS HAN CAMBIADO



VAMOS A COMUNICARNOS



### COMUNICACIONES DE ASPECTOS GENERALES DEL CENTRO:

Recuerda que debes de tener activa la app iPASEN PARA LA RECEPCIÓN y ENVÍO DE COMUNICACIONES, tanto al Equipo Directivo como a todo el Equipo Docente de tus hij@s. Para su instalación y 1ª entrada puedes ver el SIGUIENTE VÍDEO. Para la recuperación de contraseña, sigue las indicaciones de ESTE VÍDEO.

Correos electrónicos para aspectos generales del centro (preferentemente iPASEN):

#### **CORREO GENERAL**

18008968@g.educaand.es

**ISIDRO (director)**

iavigar399@g.educaand.es

**ALICIA MONTES (jefa de estudios)**

amonmar790@g.educaand.es

**CARMEN MOYA (secretaria)**

cmoyher712@g.educaand.es



# IMPORTANTE

LA INFORMACIÓN ES PODER TRANQUILIDAD



## COMEDOR ESCOLAR

- Durante este curso somos centro piloto del plan EVACOLE para implementación plena del mismo y evaluación del servicio
- Solamente falta una plaza de ayudante de cocina por cubrir la plantilla habitual

## SERVICIOS COMPLEMENTARIOS

Accede [AQUÍ](#) a la información sobre la organización de los servicios de aula matinal, comedor y actividades extraescolares



ACCEDE [AQUÍ](#) A LA INFORMACIÓN DE LA ÚLTIMA REUNIÓN ENTRE EQUIPO DIRECTIVO Y DELEGAD@S FAMILIAS

NORMAS Y CRITERIOS DE PUBLICACIÓN EN REDES SOCIALES DEL CENTRO. Consulta [AQUÍ](#)

CUENTAS DE CORREO GMAIL Y CLASSROOM  
Accede [AQUÍ](#) a toda la información, si necesitas ayuda, contacta en el siguiente correo: 18008968.tde@g.educaand.es





What strange goings-on in the Witch's kitchen!

If your nerves can't take any more, make your escape through the Witch's back door!





# ACTIVIDADES COMPLEMENTARIAS Y EXTRAESCOLARES 23/24



Educación

Infantil



4 años Proyecto  
PREHISTORIA visitas  
MUSEO CAJA  
GRANADA  
+  
CUEVAS DE PIÑAR

5 años  
Proyecto El  
ESPACIO visita CSIC



5 años proyecto  
CUERPO HUMANO  
visita Parque  
de las  
Ciencias



3, 4, y 5 años  
Granja Escuela  
PARAPANDA



4 y 5 años  
Biblioteca  
Francisco  
Ayala



TEATRO

4 años + 5º E.  
Primaria  
Proyecto El AGUA visita  
ALTIBE del REY y  
PALACIO DAR AL HORRA

5 años  
Conciertos Didácticos  
OC6 y La Maquiné  
3 y 4 Conciertos  
La caja de música  
(Auditorio Caja Rural)



5 años  
ARTE para  
APRENDER. MUSEO  
CAJA GRANADA



4 años TALLER  
PERCUSIÓN CORPORAL

# ACTIVIDADES COMPLEMENTARIAS Y EXTRAESCOLARES 23/24



## Primer Ciclo E. Primaria

Conciertos Didácticos  
OC6 y La Maquiné  
3 y 4 Conciertos  
La caja de música  
(Auditorio Caja Rural)



Teatro  
8ª Edición TIF

2º CUEVAS de  
PIÑAR



Parque  
de las  
Ciencias

1º Laguna  
del PADUL y ruta del  
MAMUT



2º E.P.  
ARTE para  
APRENDER. MUSEO  
CAJA GRANADA



2º E.P.  
TALLER proyecto  
ABEJAS



1º E.P.  
TALLER proyecto  
MARIPOSAS





# ACTIVIDADES COMPLEMENTARIAS Y EXTRAESCOLARES 23/24

CEIP SIERRA NEVADA



## Segundo Ciclo Primaria

3º y 4º Conciertos Didácticos OCG. Stand UP música y humor



3º y 4º Biblioteca Francisco Ayala



3º Talleres 3 R y 4º ventajas de reciclar AYUNTAMIENTO



3º y 4º Convivencia naturaleza fin de curso

4º Educación VIAL AYUNTAMIENTO



Visita ALHAMBRA



3º y 4º Teatro BILINGÜE Compañía FACE TO FACE

3º MUSEO JOSÉ GUERRERO



4º E.P. ARTE para APRENDER. MUSEO CAJA GRANADA



Alumnado que asiste al coro Certamen villancicos (4º, 5º y 6º) AYUNTAMIENTO



## Tercer Ciclo Primaria



5º y 6º Conciertos Didácticos OCG

TALLER Batucada



5º y 6º TEATRO en Inglés compañía Face to face



6º Visita ALHAMBRA



CICLORUTA en defensa de la VEGA

5º y 6º Plan Director Convivencia



6º Viaje de estudios



6º Movilidad ERASMUS

5º Día en la naturaleza.

ALDEAS INCLUSIVAS / Dornajo P.N Sierra Nevada



## AULA TEATRAPO



Miércoles de cine

Natación en PMD Granada



Equitación en Poni Club



Compras en el supermercado



ASISTIRÁN A VARIAS ACTIVIDADES JUNTO AL ALUMNADO de E. infantil /Primaria como CCDD OCG...







Ojos de sapo, patas de rana  
que tengas suerte toda la semana  
Alas de murciélago, cola de bombazo  
que hoy y siempre seas muy feliz  
Muelas de hipopótamo, cuernos de dragón  
que nunca nadie desee de ser así  
Uñas de gato, plumas de gallina  
que los malos comperdonados...  
**¡¡ SE DESTRUYAN !!**



# X CARRERA SOLIDARIA CEIP SIERRA NEVADA

## PARA QUIEN CORREMOS

(tod@s para todas, pero cada ciclo trabajará especialmente una ONG)

CALOR Y CAFÉ (Infantil)



AÚPA (primer ciclo)

ASPACE (segundo ciclo)



AGUA DE COCO (tercer ciclo)

ASPROGRADES (orientación)



### 1º TURNO INFANTIL

9:30 a 11:00 h:

3 AÑOS, 4 AÑOS Y 5 AÑOS +  
Aula TEATRAPO  
Pista Gris



### 1º TURNO PRIMARIA

9:30 A 11:00 h:

1º + 2º + 3º PRIMARIA + AULA  
TEATRAPO  
Pista ROJA

3

### 2º TURNO PRIMARIA

12:30 A 13:30 h:

4º + 5º + 6º PRIMARIA  
Pista ROJA y GRIS



4



# IX CARRERA SOLIDARIA CEIP SIERRA NEVADA

## CÓMO PARTICIPAR EL ALUMNADO

### ANTES DE LA CARRERA

1. Busca patrocinadores entre tus familiares que aporten una cantidad simbólica para cada una de tus "vueltas solidarias" (Primaria) o si completas todo el recorrido (Infantil).
2. Anota en tu "Carnet Runner" tus patrocinadores y la cantidad con la que cada persona va a colaborar en cada vuelta en Primaria o recorrido completo en Infantil.
3. Rellena el formulario de inscripción.
4. Puedes buscar información sobre la entidad a la que vas a ayudar.



### DURANTE LA CARRERA

- + Da lo mejor de tí durante la carrera.
- + No olvides llevar la cuenta de las vueltas con otra persona de tu clase.
- + Anima al resto de tus compis mientras no estás corriendo.



### TRAS LA CARRERA

- + Haz el recuento de las vueltas recorridas y anótalo en una hoja de papel reutilizable para después.
- + Realiza el cálculo de tu "Recaudación solidaria" y poner la cantidad en tu "Carnet Runner".
- + Disfruta de la fruta que el "equipo organizador" de la carrera te ofrecerá.







30 Noviembre  
2023

## IX CARRERA SOLIDARIA CEIP SIERRA NEVADA

### CÓMO PARTICIPAR LAS FAMILIAS

#### ANTES DE LA CARRERA

1. Ofreceros para participar con vuestros hijos o hijas con una cantidad simbólica por cada una de las "vueltas solidarias" (Primaria), o si completa todo el recorrido (Infantil). Podéis ayudarles a encontrar más personas en la familia a que se sumen a ese reto solidario.



2. Ayudadles a rellenar el formulario de inscripción y los primeros datos del CARNET de RUNNER, o comprobad que lo han hecho.

3. Buscad en familia información sobre la entidad a la que vais a ayudar.



#### EL DÍA ANTES DE LA CARRERA

1. Comprobad que vengan a participar con ropa cómoda de deporte, y animadles para que disfruten del momento tan bonito y especial.

2. Recordadles los beneficios del consumo de fruta



#### TRAS LA CARRERA

1. Comprobad en cada el recuento de las vueltas recorridas, para que terminen de completar el CARNET de RUNNER.
2. Ayudadles, si lo necesitan, con el cálculo final de la "Recaudación Solidaria".



30 Noviembre  
2023

## IX CARRERA SOLIDARIA CEIP SIERRA NEVADA

### REGLAS DE LA CARRERA

1. Debéis ser puntuales para el correcto funcionamiento de la carrera.
2. Todos los participantes llevarán el dorsal en el pecho durante el transcurso de toda la carrera.
3. Debéis llevar una botella de agua, podéis parar y beber agua cuando lo necesitéis.
4. Al finalizar la carrera habrá un avituallamiento solido, que serán piezas de frutas.
5. Recordad que esto no es una carrera competitiva, corred con tranquilidad y sed respetuosos con el resto de corredores/as.
6. Debéis seguir el recorrido marcado, no debéis saliros ni desviaros.
7. Tendréis que formar parejas, primero saldrá a correr una de las dos personas. Aseguraos de que vuestro compañero/a sabe que has parado de correr para que el/ella pueda empezar a correr.
8. Animad a los/as corredores/as mientras estéis descansando.
9. La carrera se suspenderá si las condiciones climatológicas son adversas.
10. Aquel/aquella atleta que no cumpla las normas establecidas será obligado /a a parar de correr.



**¡INSCRÍBETE AQUÍ!**



#### FORMULARIO DE INSCRIPCIÓN

<https://docs.google.com/forms/d/e/1FAIpQLSfaDDEeKeyZvyVbsdZJJdHJyNLd3jVl5f4ZHrc7-xnJgTWUqw/viewform?vc=0&c=0&w=1&flr=0>











## MENÚ NOVIEMBRE 2023

		<b>FESTIVO</b>		1 Patatas en ajopollo(8) Bacalao con ensalada mixta(4) Fruta de temporada	2 Arroz con pollo al curry(7) Ensalada de otoño(8) Yogur griego natural(7)
6 Sopa de Fideos(1) Tacos de pollo con verduras(1) Fruta de temporada	7 Cocido(1,12) Rosada a la plancha con ensalada mixta(4) Fruta de temporada	8 Guiso de sepia(14) Lomitos de rape con pisto de verduras(4) Yogur griego natural(7)	9 Crema calabacín y patata Carne de cerdo en salsa Fruta de temporada	10 Espaguetis ecológicos a la carbonara(1,3,7) Atún a la plancha con ensalada de tomate y aceitunas(4) Yogur griego natural(7)	
13 Crema de calabacín, zanahoria y puerro Hamburguesa de ternera con tomate y queso(7) Fruta de temporada	14 Lentejas(12) Huevos cocidos con ensalada mixta(3,4) Fruta de temporada	15 Cazuela de fideos(1) Merluza al horno con ensalada 4 colores(4) Yogur griego natural(7)	16 Sopa de letras y verduras Tortilla de patatas con ensalada de frutas(3) Fruta de temporada	17 Potaje de habichuelas(12) Croquetas de bacalao al horno con ensalada de otoño(4,8) Yogur griego natural(7)	
20 Arroz a la cubana con huevo y salchichas de pollo(3) Ensalada de frutas y frutos secos(8) Fruta de temporada	21 Crema de zanahoria, patata y puerro Albóndigas de pollo con patatas(1,3,7) Fruta de temporada	22 Lentejas(12) Salmón a la naranja con ensalada 4 colores(4) Yogur griego natural(7)	23 Estofado de ternera Ensalada de otoño(8) Fruta de temporada	24 Macarrones ecológicos con verduras(1) Pollo a la plancha con tomate aliñado Fruta de temporada	
27 Tagliatelle ecológico con salsa Alfredo(1,7) Tortilla con ensalada caprese(3,7) Fruta de temporada	28 Sopa de picadillo(1,3) Filete de lomo con patatas y champiñones Fruta de temporada	29 Ensalada de colores (zanahoria rallada, maíz, tomatitos cherry y rueditas de pepino) Guisado de alubias con patata y zanahoria(12) Yogur griego natural(7)	30 Arroz del sierra(3) Filete de gallo empanado con ensalada de manzana y salsa de yogur(4,7) Yogur griego natural(7)		
<p><b>Alérgenos:</b> 1. Cereales con gluten. 2. Crustáceos. 3. Huevo. 4. Pescado. 5. Cacahuete. 6. Soja. 7. Lácteos. 8. Frutos secos. 9. Apio. 10. Mostaza. 11. Granos de sésamo. 12. Sulfitos. 13. Altramuces. 14. Moluscos</p> <p><b>Frutas de temporada:</b> Kiwi, mandarina, manzana, naranja, plátano y uva</p> <p><i>Todas las comidas estarán acompañadas de agua y pan integral</i></p>					

## IDEAS DE CENAS SALUDABLES

		<b>FESTIVO</b>		1 Hamburguesa casera de ternera con rodajas de tomate, cebolla y queso semicurado Fruta de temporada	2 Paninis caseros con tomate rallado, mozzarella, bonito y aceitunas negras Yogur griego natural
6 Crema de brócoli y coliflor Tortilla de patatas saludable Yogur griego natural	7 Guisado vegetal con verduras de temporada Hamburguesita de salmón y gambas Fruta de temporada	8 Consomé de pollo con fideos integrales Tortilla francesa con queso fresco Yogur griego natural	9 Pisto de verduras con lomitos desmigados de rape Fruta de temporada	10 Ensalada colorida Wrap de hummus, jamón cocido (>85% carne), queso y rueditas de tomate Yogur griego natural	
13 Parrillada de verduras al gusto Sepia a la plancha con ajito picado y perejil Yogur griego natural	14 Ensalada colorida Lomo de salmón al papillote Fruta de temporada	15 Sopa juliana Tortilla de jamón cocido (>85% carne) Yogur griego natural	16 Crema de calabacín con quesito Filetes de pechuga de pollo a la napolitana Fruta de temporada	17 Ensalada colorida Pizza casera Yogur griego natural	
20 Crema de verduras de temporada Sardinas a al plancha con limón y AOVE Yogur griego natural	21 Sopa de verduras con fideos integrales Crep de tortilla con jamón cocido (>85% carne) y cosa Fruta de temporada	22 Parrillada de verduras al gusto Pollo al curry Yogur griego natural	23 Pisto de verduras Lomitos de lenguado al horno con patatitas gajo Fruta de temporada	24 Ensalada colorida Fajita de pimientos tricolores, dados de tomate y ternera a tiritas Fruta de temporada	
27 Sopa juliana Hamburguesita de salmón Yogur griego natural	28 Ensalada colorida Tortilla de calabacín y cebolla Fruta de temporada	29 Consomé de pollo Hamburguesa de pollo de corral a la plancha Yogur griego natural	30 Crema de calabaza Gallineta a la plancha con salsa de verduras (zanahoria, tomate y cebolla dulce) Fruta de temporada		





# Familias que wasapean en paz

Recomendaciones para el uso responsable de los grupos de familias



## Wasapear con compromiso

Recuerda siempre que la buena convivencia de la clase de tu hij@ también es responsabilidad de las familias. No intentes resolver sus problemas con mentalidad de adulto.

## Wasapear con sentido común

No compartas ni uses contenidos que vulneren la privacidad o la intimidad de nadie.

## Wasapear con honradez

Escribe sólo aquello que dirías a la cara. Y ten en cuenta que la palabra escrita puede ser fácilmente mal interpretada y queda para siempre.

## Wasapear con eficiencia

Intercambia información útil e interesante para la vida y el desarrollo escolar de tu hij@. Evita compartir contenidos inadecuados, cuida la ortografía y las expresiones.

## Wasapear con agilidad

Haz tus mensajes concretos y concisos. No es muy operativo extenderse mucho ni responder tod@s a la misma pregunta. Responde sólo si aportas algo.

## Wasapear con prudencia

Resuelve tus problemas directamente con la persona afectada, sea un docente u otro familiar. No uses el whatsapp del grupo porque las cosas se magnifican.

## Wasapear con el ejemplo

Si quieres que tus hij@s respeten a los demás ahórrate los descalificativos hacia los docentes, el resto de familias y el alumnado.

## Wasapear con responsabilidad

Evita comentar rumores o seguir fomentándolos. Intenta erradicarlos del grupo. Usa tu propio criterio, lee, evalúa y expresa tu opinión y si hace falta tu disconformidad.

## Wasapear con visión de futuro

Promociona la autonomía de tu hij@ sin utilizar este medio como su agenda. Confía en tu hijo@ y en su capacidad para resolver sus problemas. Lo estás preparando para la vida.

Súmaos al compromiso **#familiasquewasapeaninpaz** descargando el distintivo de calidad para utilizarlo como foto de perfil de vuestro grupo en [equipotecnicorientaciongranada.wordpress.com](http://equipotecnicorientaciongranada.wordpress.com)







RECUERDA

# POR LA SEGURIDAD DE L@S PEQUES



01

COMO PEATONES DENTRO  
DEL PARKIN SOLO VAMOS  
POR LA ACERA

02

NO CIRCULAR POR  
LA ACERA CON  
BICICLETA



03

NO APARCAR EN LA ACERA





¡¡No te quedes sin tu  
décimo!!  
Encárgaselo o compra  
directamente a M.  
Ángeles (presidenta  
AMPA)

LOTERÍA CEIP SIERRA NEVADA

*¡Este año, El Gordo sí  
que cae en El Sierra!*



## FICHA DE INSCRIPCIÓN Curso 2023/2024

APELLIDOS DE LA FAMILIA

Correo electrónico 1

Correo electrónico 2

Móvil 1

Móvil2

HIJO 1

CLASE

HIJO 2

CLASE

HIJO 3

CLASE

HIJO 4

CLASE

FORMA DE PAGO (20 Euros por familia y curso)

TRANSFERENCIA BANCARIA CAJA RURAL ES30 3023 0156 0965 3570 6300, incluir pago AMPA junto con los apellidos de la familia en el concepto. Por favor adjunta una copia del documento de tranferencia.

Tu opinión nos importa, tus criticas constructivas, tus propuestas de mejora y tus comentarios son bien recibidos.

Firmado

En Granada a \_\_\_\_\_ de \_\_\_\_\_ de 20\_\_\_\_

POR FAVOR, UNA VEZ RELLENES LA FICHA, HAZ FOTO DE LA FICHA DE INSCRIPCIÓN Y COPIA DE LA TRANSFERENCIA Y ENVÍANOSLA A [ampalanievegr@gmail.com](mailto:ampalanievegr@gmail.com)

**¡HAZTE SOCIO! UN AMPA FUERTE = UN COLEGIO FELIZ**



## CALENDARIO ESCOLAR PROVINCIAL. CURSO 2023-2024. GRANADA.

<b>Inicio de curso:</b> 1º ciclo Ed. Infantil Centros de ens. deportivas que lo soliciten 2º ciclo Ed. Inf., Ed. Prim y E.E. ESO, Bach, FP, Ens. Artísticas, Ed.P.Ad. EOI y Ens. Art. Superiores	<table border="1"> <thead> <tr><th colspan="7">Septiembre 2023</th></tr> <tr><th>Lu</th><th>Ma</th><th>Mi</th><th>Ju</th><th>Vi</th><th>Sa</th><th>Do</th></tr> </thead> <tbody> <tr><td></td><td></td><td></td><td></td><td>1</td><td>2</td><td>3</td></tr> <tr><td></td><td>4</td><td>5</td><td>6</td><td>7</td><td>8</td><td>9</td></tr> <tr><td></td><td>10</td><td>11</td><td>12</td><td>13</td><td>14</td><td>15</td></tr> <tr><td></td><td>16</td><td>17</td><td>18</td><td>19</td><td>20</td><td>21</td></tr> <tr><td></td><td>22</td><td>23</td><td>24</td><td>25</td><td>26</td><td>27</td></tr> <tr><td></td><td>28</td><td>29</td><td>30</td><td></td><td></td><td></td></tr> </tbody> </table>	Septiembre 2023							Lu	Ma	Mi	Ju	Vi	Sa	Do					1	2	3		4	5	6	7	8	9		10	11	12	13	14	15		16	17	18	19	20	21		22	23	24	25	26	27		28	29	30				<table border="1"> <thead> <tr><th colspan="7">Octubre 2023</th></tr> <tr><th>Lu</th><th>Ma</th><th>Mi</th><th>Ju</th><th>Vi</th><th>Sa</th><th>Do</th></tr> </thead> <tbody> <tr><td></td><td></td><td></td><td></td><td></td><td></td><td>1</td></tr> <tr><td>2</td><td>3</td><td>4</td><td>5</td><td>6</td><td>7</td><td>8</td></tr> <tr><td>9</td><td>10</td><td>11</td><td>12</td><td>13</td><td>14</td><td>15</td></tr> <tr><td>16</td><td>17</td><td>18</td><td>19</td><td>20</td><td>21</td><td>22</td></tr> <tr><td>23</td><td>24</td><td>25</td><td>26</td><td>27</td><td>28</td><td>29</td></tr> <tr><td>30</td><td>31</td><td></td><td></td><td></td><td></td><td></td></tr> </tbody> </table>	Octubre 2023							Lu	Ma	Mi	Ju	Vi	Sa	Do							1	2	3	4	5	6	7	8	9	10	11	12	13	14	15	16	17	18	19	20	21	22	23	24	25	26	27	28	29	30	31						12 Fiesta Nacional de España
	Septiembre 2023																																																																																																																		
Lu	Ma	Mi	Ju	Vi	Sa	Do																																																																																																													
				1	2	3																																																																																																													
	4	5	6	7	8	9																																																																																																													
	10	11	12	13	14	15																																																																																																													
	16	17	18	19	20	21																																																																																																													
	22	23	24	25	26	27																																																																																																													
	28	29	30																																																																																																																
Octubre 2023																																																																																																																			
Lu	Ma	Mi	Ju	Vi	Sa	Do																																																																																																													
						1																																																																																																													
2	3	4	5	6	7	8																																																																																																													
9	10	11	12	13	14	15																																																																																																													
16	17	18	19	20	21	22																																																																																																													
23	24	25	26	27	28	29																																																																																																													
30	31																																																																																																																		
Fiesta de todos los Santos	<table border="1"> <thead> <tr><th colspan="7">Noviembre 2023</th></tr> <tr><th>Lu</th><th>Ma</th><th>Mi</th><th>Ju</th><th>Vi</th><th>Sa</th><th>Do</th></tr> </thead> <tbody> <tr><td></td><td></td><td>1</td><td>2</td><td>3</td><td>4</td><td>5</td></tr> <tr><td>6</td><td>7</td><td>8</td><td>9</td><td>10</td><td>11</td><td>12</td></tr> <tr><td>13</td><td>14</td><td>15</td><td>16</td><td>17</td><td>18</td><td>19</td></tr> <tr><td>20</td><td>21</td><td>22</td><td>23</td><td>24</td><td>25</td><td>26</td></tr> <tr><td>27</td><td>28</td><td>29</td><td>30</td><td></td><td></td><td></td></tr> </tbody> </table>	Noviembre 2023							Lu	Ma	Mi	Ju	Vi	Sa	Do			1	2	3	4	5	6	7	8	9	10	11	12	13	14	15	16	17	18	19	20	21	22	23	24	25	26	27	28	29	30				<table border="1"> <thead> <tr><th colspan="7">Diciembre 2023</th></tr> <tr><th>Lu</th><th>Ma</th><th>Mi</th><th>Ju</th><th>Vi</th><th>Sa</th><th>Do</th></tr> </thead> <tbody> <tr><td></td><td></td><td></td><td></td><td>1</td><td>2</td><td>3</td></tr> <tr><td>4</td><td>5</td><td>6</td><td>7</td><td>8</td><td>9</td><td>10</td></tr> <tr><td>11</td><td>12</td><td>13</td><td>14</td><td>15</td><td>16</td><td>17</td></tr> <tr><td>18</td><td>19</td><td>20</td><td>21</td><td>22</td><td>23</td><td>24</td></tr> <tr><td>25</td><td>26</td><td>27</td><td>28</td><td>29</td><td>30</td><td>31</td></tr> </tbody> </table>	Diciembre 2023							Lu	Ma	Mi	Ju	Vi	Sa	Do					1	2	3	4	5	6	7	8	9	10	11	12	13	14	15	16	17	18	19	20	21	22	23	24	25	26	27	28	29	30	31	6 Día de la Constitución 7 Día no lectivo provincial 8 Fiesta de la Inmaculada 23 Inicio vacaciones de Navidad														
Noviembre 2023																																																																																																																			
Lu	Ma	Mi	Ju	Vi	Sa	Do																																																																																																													
		1	2	3	4	5																																																																																																													
6	7	8	9	10	11	12																																																																																																													
13	14	15	16	17	18	19																																																																																																													
20	21	22	23	24	25	26																																																																																																													
27	28	29	30																																																																																																																
Diciembre 2023																																																																																																																			
Lu	Ma	Mi	Ju	Vi	Sa	Do																																																																																																													
				1	2	3																																																																																																													
4	5	6	7	8	9	10																																																																																																													
11	12	13	14	15	16	17																																																																																																													
18	19	20	21	22	23	24																																																																																																													
25	26	27	28	29	30	31																																																																																																													
Fin de vacaciones de Navidad	<table border="1"> <thead> <tr><th colspan="7">Enero 2024</th></tr> <tr><th>Lu</th><th>Ma</th><th>Mi</th><th>Ju</th><th>Vi</th><th>Sa</th><th>Do</th></tr> </thead> <tbody> <tr><td></td><td></td><td></td><td></td><td></td><td></td><td></td></tr> <tr><td>1</td><td>2</td><td>3</td><td>4</td><td>5</td><td>6</td><td>7</td></tr> <tr><td>8</td><td>9</td><td>10</td><td>11</td><td>12</td><td>13</td><td>14</td></tr> <tr><td>15</td><td>16</td><td>17</td><td>18</td><td>19</td><td>20</td><td>21</td></tr> <tr><td>22</td><td>23</td><td>24</td><td>25</td><td>26</td><td>27</td><td>28</td></tr> <tr><td>29</td><td>30</td><td>31</td><td></td><td></td><td></td><td></td></tr> </tbody> </table>	Enero 2024							Lu	Ma	Mi	Ju	Vi	Sa	Do								1	2	3	4	5	6	7	8	9	10	11	12	13	14	15	16	17	18	19	20	21	22	23	24	25	26	27	28	29	30	31					<table border="1"> <thead> <tr><th colspan="7">Febrero 2024</th></tr> <tr><th>Lu</th><th>Ma</th><th>Mi</th><th>Ju</th><th>Vi</th><th>Sa</th><th>Do</th></tr> </thead> <tbody> <tr><td></td><td></td><td></td><td>1</td><td>2</td><td>3</td><td>4</td></tr> <tr><td>5</td><td>6</td><td>7</td><td>8</td><td>9</td><td>10</td><td>11</td></tr> <tr><td>12</td><td>13</td><td>14</td><td>15</td><td>16</td><td>17</td><td>18</td></tr> <tr><td>19</td><td>20</td><td>21</td><td>22</td><td>23</td><td>24</td><td>25</td></tr> <tr><td>26</td><td>27</td><td>28</td><td>29</td><td></td><td></td><td></td></tr> </tbody> </table>	Febrero 2024							Lu	Ma	Mi	Ju	Vi	Sa	Do				1	2	3	4	5	6	7	8	9	10	11	12	13	14	15	16	17	18	19	20	21	22	23	24	25	26	27	28	29				28 Día de Andalucía 29 Día de la Comunidad Educativa							
Enero 2024																																																																																																																			
Lu	Ma	Mi	Ju	Vi	Sa	Do																																																																																																													
1	2	3	4	5	6	7																																																																																																													
8	9	10	11	12	13	14																																																																																																													
15	16	17	18	19	20	21																																																																																																													
22	23	24	25	26	27	28																																																																																																													
29	30	31																																																																																																																	
Febrero 2024																																																																																																																			
Lu	Ma	Mi	Ju	Vi	Sa	Do																																																																																																													
			1	2	3	4																																																																																																													
5	6	7	8	9	10	11																																																																																																													
12	13	14	15	16	17	18																																																																																																													
19	20	21	22	23	24	25																																																																																																													
26	27	28	29																																																																																																																
Día no lectivo provincial  Inicio vacaciones de Semana Santa Fin de vacaciones de Semana Santa	<table border="1"> <thead> <tr><th colspan="7">Marzo 2024</th></tr> <tr><th>Lu</th><th>Ma</th><th>Mi</th><th>Ju</th><th>Vi</th><th>Sa</th><th>Do</th></tr> </thead> <tbody> <tr><td></td><td></td><td></td><td></td><td>1</td><td>2</td><td>3</td></tr> <tr><td>4</td><td>5</td><td>6</td><td>7</td><td>8</td><td>9</td><td>10</td></tr> <tr><td>11</td><td>12</td><td>13</td><td>14</td><td>15</td><td>16</td><td>17</td></tr> <tr><td>18</td><td>19</td><td>20</td><td>21</td><td>22</td><td>23</td><td>24</td></tr> <tr><td>25</td><td>26</td><td>27</td><td>28</td><td>29</td><td>30</td><td>31</td></tr> </tbody> </table>	Marzo 2024							Lu	Ma	Mi	Ju	Vi	Sa	Do					1	2	3	4	5	6	7	8	9	10	11	12	13	14	15	16	17	18	19	20	21	22	23	24	25	26	27	28	29	30	31	<table border="1"> <thead> <tr><th colspan="7">Abril 2024</th></tr> <tr><th>Lu</th><th>Ma</th><th>Mi</th><th>Ju</th><th>Vi</th><th>Sa</th><th>Do</th></tr> </thead> <tbody> <tr><td>1</td><td>2</td><td>3</td><td>4</td><td>5</td><td>6</td><td>7</td></tr> <tr><td>8</td><td>9</td><td>10</td><td>11</td><td>12</td><td>13</td><td>14</td></tr> <tr><td>15</td><td>16</td><td>17</td><td>18</td><td>19</td><td>20</td><td>21</td></tr> <tr><td>22</td><td>23</td><td>24</td><td>25</td><td>26</td><td>27</td><td>28</td></tr> <tr><td>29</td><td>30</td><td></td><td></td><td></td><td></td><td></td></tr> </tbody> </table>	Abril 2024							Lu	Ma	Mi	Ju	Vi	Sa	Do	1	2	3	4	5	6	7	8	9	10	11	12	13	14	15	16	17	18	19	20	21	22	23	24	25	26	27	28	29	30																				
Marzo 2024																																																																																																																			
Lu	Ma	Mi	Ju	Vi	Sa	Do																																																																																																													
				1	2	3																																																																																																													
4	5	6	7	8	9	10																																																																																																													
11	12	13	14	15	16	17																																																																																																													
18	19	20	21	22	23	24																																																																																																													
25	26	27	28	29	30	31																																																																																																													
Abril 2024																																																																																																																			
Lu	Ma	Mi	Ju	Vi	Sa	Do																																																																																																													
1	2	3	4	5	6	7																																																																																																													
8	9	10	11	12	13	14																																																																																																													
15	16	17	18	19	20	21																																																																																																													
22	23	24	25	26	27	28																																																																																																													
29	30																																																																																																																		
Fiesta del Trabajo Día de la Cruz (Local) Día del Corpus Christi (Local) Día no lectivo (Local)	<table border="1"> <thead> <tr><th colspan="7">Mayo 2024</th></tr> <tr><th>Lu</th><th>Ma</th><th>Mi</th><th>Ju</th><th>Vi</th><th>Sa</th><th>Do</th></tr> </thead> <tbody> <tr><td></td><td></td><td>1</td><td>2</td><td>3</td><td>4</td><td>5</td></tr> <tr><td>6</td><td>7</td><td>8</td><td>9</td><td>10</td><td>11</td><td>12</td></tr> <tr><td>13</td><td>14</td><td>15</td><td>16</td><td>17</td><td>18</td><td>19</td></tr> <tr><td>20</td><td>21</td><td>22</td><td>23</td><td>24</td><td>25</td><td>26</td></tr> <tr><td>27</td><td>28</td><td>29</td><td>30</td><td>31</td><td></td><td></td></tr> </tbody> </table>	Mayo 2024							Lu	Ma	Mi	Ju	Vi	Sa	Do			1	2	3	4	5	6	7	8	9	10	11	12	13	14	15	16	17	18	19	20	21	22	23	24	25	26	27	28	29	30	31			<table border="1"> <thead> <tr><th colspan="7">Junio 2024</th></tr> <tr><th>Lu</th><th>Ma</th><th>Mi</th><th>Ju</th><th>Vi</th><th>Sa</th><th>Do</th></tr> </thead> <tbody> <tr><td></td><td></td><td></td><td></td><td></td><td>1</td><td>2</td></tr> <tr><td>3</td><td>4</td><td>5</td><td>6</td><td>7</td><td>8</td><td>9</td></tr> <tr><td>10</td><td>11</td><td>12</td><td>13</td><td>14</td><td>15</td><td>16</td></tr> <tr><td>17</td><td>18</td><td>19</td><td>20</td><td>21</td><td>22</td><td>23</td></tr> <tr><td>24</td><td>25</td><td>26</td><td>27</td><td>28</td><td>29</td><td>30</td></tr> </tbody> </table>	Junio 2024							Lu	Ma	Mi	Ju	Vi	Sa	Do						1	2	3	4	5	6	7	8	9	10	11	12	13	14	15	16	17	18	19	20	21	22	23	24	25	26	27	28	29	30	<b>Final de curso:</b> 21 Último día lectivo, 2º ciclo Ed. Inf., Ed. Prim y E.E. 24 Último día lectivo, con carácter general, en el resto de Enseñanzas 31 Fin días lectivos centros ens. deportivas que lo soliciten														
Mayo 2024																																																																																																																			
Lu	Ma	Mi	Ju	Vi	Sa	Do																																																																																																													
		1	2	3	4	5																																																																																																													
6	7	8	9	10	11	12																																																																																																													
13	14	15	16	17	18	19																																																																																																													
20	21	22	23	24	25	26																																																																																																													
27	28	29	30	31																																																																																																															
Junio 2024																																																																																																																			
Lu	Ma	Mi	Ju	Vi	Sa	Do																																																																																																													
					1	2																																																																																																													
3	4	5	6	7	8	9																																																																																																													
10	11	12	13	14	15	16																																																																																																													
17	18	19	20	21	22	23																																																																																																													
24	25	26	27	28	29	30																																																																																																													

Días lectivos (Ed. Inf., Ed. Prim, y Ed. Especial)	1er. Trimestre:	70
	2º Trimestre:	52
	3º Trimestre:	56
	Total:	178

Días lectivos (ESO, Bach, FP, Art y EPA)	1er. Trimestre:	66
	2º Trimestre:	52
	3º Trimestre:	60
	Total:	178





COLEGIO  
SIERRA  
NEVADA

