

CRÓNICAS DEL SIERRA VOL. 40

SEPTIEMBRE 2023

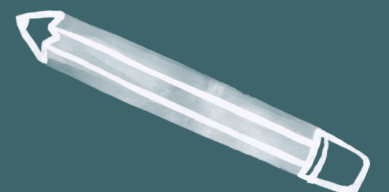
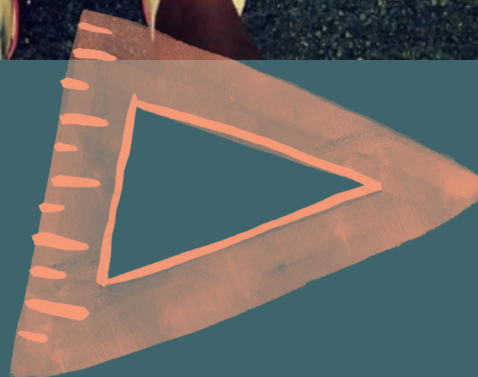
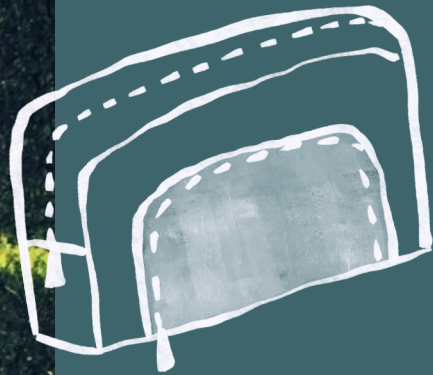

Editorial

“Un viaje de mil kilómetros
Comienza con un solo paso”

Comienza un nuevo curso escolar y todo el equipo del Sierra se prepara para iniciar una nueva e ilusionante carrera.

Tras un tiempo de descanso, todos los participantes, profesorado, personal de administración y servicios, conserje, personal de limpieza y alumnado, se encuentran a la espera del pistoletazo de salida.

DURANTE EL RECORRIDO REALIZAREMOS VARIAS PARADAS:

Una en la **“zona verde”**, con el propósito de avanzar en la conciencia medioambiental, de dar respuesta a los retos que nos lleva el cambio climático y con la intención de mejorar el entorno natural de nuestros patios y aulas.

Otra en la **“zona amiga”**, para afianzar las buenas relaciones entre iguales, la convivencia y continuar enriqueciéndonos con el intercambio de experiencias y actividades entre los distintos niveles y ciclos.

Y este año, como prescribe la nueva normativa, pararemos en la **“zona lectora”**, dedicando un ratito diario a disfrutar del placer de leer y progresar en nuestras habilidades lectoras.

Estamos seguros de contar con el apoyo de nuestros patrocinadores que sois vosotros, las familias del cole, para brindarnos todo el ánimo que requiere este trayecto y llegar juntos a la meta.

“Incluso un camino sinuoso, difícil,
nos puede conducir a la meta si no lo abandonamos hasta el final.”

Pablo Coelho.

FECHAS IMPORTANTES



7 SEPTIEMBRE:

- Finaliza plazo solicitud bonificaciones servicios complementarios
- Reunión familias 3 años **18:30** horas (EN LAS AULAS DE CADA GRUPO)
AMPA pone a disposición servicio de guardería gratuita para socios/as y a 3€ para no socios/as

8 SEPTIEMBRE:

- Saludo bienvenida e indicaciones iniciales tutores/as (iPASEN)

11 SEPTIEMBRE:

PRIMER DÍA DE CLASES

HORARIO DE ENTRADAS FLEXIBILIZADO

11:00 horas: 2º, 3º, 4º, 5º, 6º Y AULA TEATRAPO

11:30 horas: 4 Y 5 AÑOS Y 1º

12:00 horas: 3 AÑOS

(Comenzarán todos los servicios, aula matinal, comedor y aula espera 14:00 horas. AUNQUE LES PEDIMOS QUE ESE DÍA HAGAN USO DEL AULA MATINAL EXCLUSIVAMENTE SI NO TIENEN OTRA OPCIÓN Y LO COMUNIQUEN A **ISIDRO**, A FIN DE FACILITAR LA ORGANIZACIÓN DE ESE PRIMER Y DARLE EL VERDADERO SENTIDO DE ACOGIDA)

12 SEPTIEMBRE: A partir de este día jornada completa y funcionamiento normal de todos los servicios (aula matinal, comedor y aula de espera) EXCEPTO LAS ACTIVIDADES EXTRAESCOLARES QUE COMENZARÁN EL LUNES 2 DE OCTUBRE

20 SEPTIEMBRE: Finaliza plazo presentación solicitud BECAS NECESIDADES EDUCATIVAS ESPECIALES (NO LO DEJEN PARA EL ÚLTIMO DÍA)

25 SEPTIEMBRE: Reunión familias resto de cursos

16:15 horas: 4 años + 3º Primaria (excepto 3ºC que la tendrá el miércoles 20 de septiembre a las 18 h)

17:00 horas: 5 años + 4º Primaria

17:45 horas: 1º Primaria + 5º Primaria + TEATRAPO

18:30 horas: 2º Primaria + 6º Primaria

AMPA pone a disposición servicio de guardería gratuita para socios/as y a 3€ para no socios/as

2 OCTUBRE: Comienzo actividades extraescolares CL y AMPA

A TENER EN CUENTA

REMEMBER!

ENTRADAS Y SALIDAS

- Infantil por *Paseo Emperador Carlos V*
Primaria por C/Torre de los Picos
- Entrada **9:00** horas y salida para el alumnado sin comedor **14:00** horas
- Tanto a la entrada como a la salida, para facilitar la organización, y por cortesía del centro, se abrirá cinco minutos antes
- Se ruega puntualidad, que el alumnado acceda desde la puerta solo/a hasta su fila y que se eviten las aglomeraciones, abandonando lo antes posible las inmediaciones del centro.

LIBROS DE TEXTO Y MATERIAL

- Los libros de Infantil están publicados en web desde el mes de julio
(faltaba el de religión NUESTRA CASA SM 3 AÑOS-ISBN9788491824763
NUESTRA CASA SM 4 AÑOS-ISBN9788491824770
NUESTRA CASA SM 5 AÑOS-ISBN9788491824787)
- Todos los cursos de PRIMARIA tienen el cheque-libro en punto de recogida de iPASEN (justo debajo del boletín de calificaciones) y están subvencionados por el programa de gratuidad. Les pedimos que vengan al centro forrados y etiquetados por fuera con el nombre del alumnado.
- El listado y organización de material fungible será facilitado por cada tutor/a

IPASEN y COMUNICACIONES

- Recuerden que deben tener activa la aplicación iPASEN PARA LA RECEPCIÓN DE COMUNICACIONES.
- Para la instalación y primera entrada pueden visionar el **SIGUIENTE VÍDEO**
- Rogamos hagan un uso razonable y respetuoso de las diferentes vías de comunicación, revisen antes toda la información disponible en boletín, web, iPASEN...
- Para todos los trámites administrativos, que pueden seguir realizándose preferentemente de forma telemática, utilicen la cuenta **administracion@ceipsierranevada.org**.

TUTORÍAS

Los lunes de **18:15** a **19:15** horas y podrán seguir siendo telemáticas si así lo solicitan a los/las padres/madres/tutores/tutoras legales

BONIFICACIONES

El trámite se puede realizar hasta el día 7 de septiembre en ESTE enlace, accediendo con el número iANDE que pueden visualizar en un mensaje anclado en iPASEN.

COMEDOR

- Comienza el mismo **día 11**, por favor comuniquen a sus tutores/as si el día de incorporación es más tardío.
- El cobro es gestionado por el centro y solamente se computan los usos del mismo, para ello se pasa lista en comedor todos los días
- Los recibos no se comenzarán a cobrar hasta principios del mes de noviembre, una vez que se hayan resuelto las solicitudes de bonificación. Ese primer cargo será correspondiente a los meses de septiembre y octubre.
- El precio del servicio, tras la última actualización por de parte de la administración, es de **4,98 €** el día.
- Seguirá habiendo dos turnos, uno a las **14 horas** con el alumnado de Infantil, 1º y 2º, y otro a las **15 horas** con el alumnado de 3º 4º 5º 6º. El alumnado del segundo turno podrá optar voluntariamente a desempeñar las funciones de encargad@ de mesa en el primer turno, siempre y cuando tenga un motivo justificado como estar matriculado en enseñanzas de régimen especial (conservatorio y escuelas oficiales de idiomas) o en un deporte federado. Las familias interesadas en este último aspecto deben solicitarlo a la secretaria Carmen Moya vía iPASEN y aportar la documentación justificativa de la circunstancia

AULA MATINAL

- Comienza de forma generalizada el día 12 de septiembre y el 11 para quien no tenga otra opción y comuniquen a la dirección del centro.
- El acceso se realiza por la puerta pequeña del parking. Infantil estará en el comedor pequeño y Primaria en el grande.
- La gestión de cobros la realiza la empresa encargada de la gestión, JASOAL (662348550)
- El precio del servicio, tras la última actualización por de parte de la administración, es de 17,51€/mes y de 1,33€/día.

AULA DE ESPERA

- Comienza el día 11 de septiembre y se ubicará en el patio exterior que hay junto al parking (mismo lugar del curso anterior).
- Accedan AQUÍ a la información y hoja de inscripción.

ACTIVIDADES EXTRAESCOLARES CL

- Comienzan el día 2 de octubre.
- Accedan AQUÍ a la información y hoja de inscripción.



ACTIVIDADES EXTRAESCOLARES AMPA

- Comienzan el día 2 de octubre.
- Accedan AQUÍ a la información y hoja de inscripción.



CUENTAS Gmail dominio cole y CLASSROOM

Este curso todo el centro tendrá cuentas de correo nuevas con el dominio **@g.educaand.es**

La Junta de Andalucía ha realizado un acuerdo con Google, que garantiza la protección de datos para nuestro alumnado y sus familias, es por ello, que vamos a realizar el cambio.

Las cuentas de nuestro alumnado, todo en minúscula, están compuestas de:

- **La inicial del nombre** (José= **j**), nombres compuestos solo la inicial del primer nombre.
- **Las tres primeras letras del primer apellido** (Fernández= **fer**)
- **Las tres primeras letras del segundo apellido** (Rodríguez= **rod**)
- **Y el día y mes de nacimiento** (dos dígitos cada uno, en total 4)
*Si José nació el 5 de agosto sería **0508**.*
- Finalmente, continúa con el dominio **@g.educaand.es**



Por lo tanto, la cuenta de nuestro alumno ficticio José Fernández Rodríguez, que nació el 5 de agosto es **jferrod0508@g.educaand.es**

La **contraseña** es la misma que ustedes utilizan en **ipasen**, si no se acuerdan o no les funciona, pueden restablecer la contraseña dentro de iPasen con la siguiente ruta:

Entrar en iPasen, globo de comunicaciones, la segunda comunicación *Usuarios y contraseñas del alumnado*, y dentro de ésta, si tenemos un hijo solo aparece 1, si tenemos 3 aparecerán 3, y pinchando en *restablecer contraseña*, es como pueden poner una contraseña que recuerden.

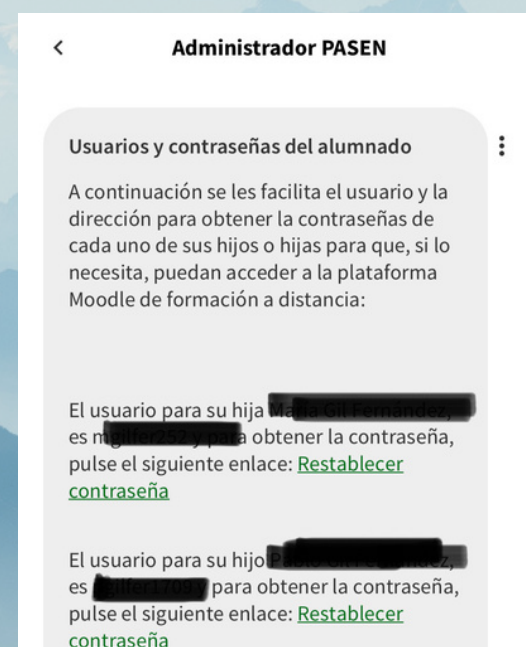
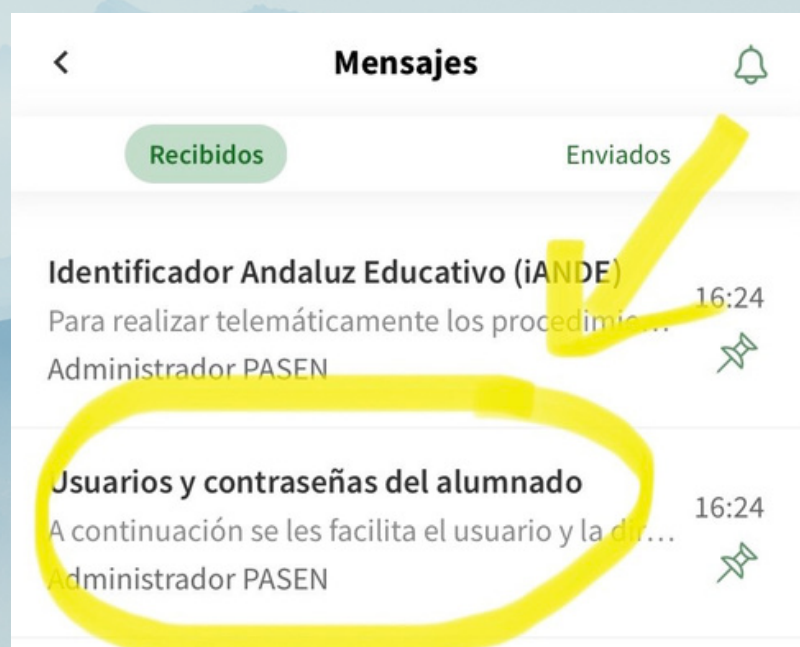
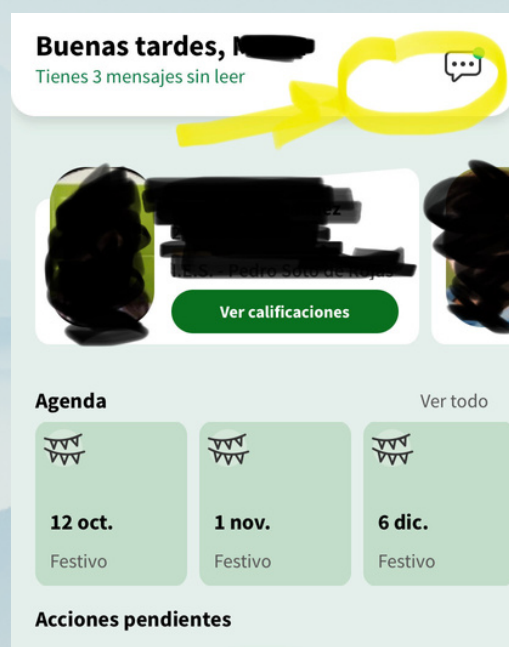

En [este enlace](#) tienen un vídeo tutorial para ver cómo se hace.

Cualquier problema, pueden ponerse en contacto con el centro en el siguiente correo electrónico: **18008968.tde@g.educaand.es**

Organigrama 2023-2024

ORGANIGRAMA 2023/2024 

EQUIPO DIRECTIVO

ADMINISTRACIÓN

Alicia Montes **JEFA DE ESTUDIOS**

Isidro Ávila **DIRECTOR**

Antonio Mingorance

CONSERJERÍA

Carmen Mora **SECRETARIA**

Carolina Veasco

Olga Caballero

AULA TEATRAPO

3 AÑOS A Mar Villalobos

3 AÑOS B M^a José Sánchez

3 AÑOS C Susana Dengra

4 AÑOS A Yolanda Márquez

4 AÑOS B Leticia Anguita

4 AÑOS C M^a Carmen Cobo

5 AÑOS A Encarni Cano

5 AÑOS B Manoli Mingorance

5 AÑOS C M^a Carmen Vilena

REFUERZO PEDAGÓGICO Monserrat Molina

PRIMER CICLO

1º A Marta Pino

1º B Isabel Vicente

1º C Ana Ortiz

2º A Paloma Hellín

2º B Carmen Alcalde

2º C Encarna Luengo

SEGUNDO CICLO

3º A M^a Eugenia Mittelbrum

3º B Puri Durán

3º C María Gallego

4º A Javier Serrano

4º B Marta Fernández

4º C Lola Navarrete

TERCER CICLO

5º B Marisol Muelas

5º A Lorena Villarroya

5º C Vicente López

6º A Jesús Medina

6º B M^a Carmen Rodríguez

6º C Antonio Cervera

ESPECIALISTAS

FRANCÉS Alicia García

INGLÉS Esther González

REFUERZO PEDAGÓGICO

RELIGIÓN Paqui Castro

RELIGIÓN María Orihuela

EQUIPO DE ORIENTACIÓN Y ATENCIÓN EDUCATIVA

PEDAGOGÍA TERAPEÚTICA María García

LENGUA DE SIGNOS M^a Conchi Gil

AUDICIÓN Y LENGUAJE Laura Barrantán

PTIS Cristina Becare

PTIS Antonio Baena

PTIS Luisa Ruiz

FICHA DE INSCRIPCIÓN Curso 2023/2024



APELLIDOS DE LA FAMILIA

Correo electrónico 1

Correo electrónico 2

Móvil 1

Móvil2

HIJO 1

CLASE

HIJO 2

CLASE

HIJO 3

CLASE

HIJO 4

CLASE

FORMA DE PAGO (20 Euros por familia y curso)

TRANSFERENCIA BANCARIA CAJA RURAL ES31 3023 0163 4965 3570 6300, incluir pago AMPA junto con los apellidos de la familia en el concepto. Por favor adjunta una copia del documento de transferencia.

Tu opinión nos importa, tus críticas constructivas, tus propuestas de mejora y tus comentarios son bien recibidos.

Firmado

En Granada a _____ de _____ de 20__

POR FAVOR, UNA VEZ RELLENES LA FICHA, HAZ FOTO DE LA FICHA DE INSCRIPCIÓN Y COPIA DE LA TRANSFERENCIA Y ENVÍANOSLA A ampalanievegr@gmail.com

¡HAZTE SOCIO! UN AMPA FUERTE = UN COLEGIO FELIZ

V CENA SOLIDARIA aupa

Tenemos el placer de comunicaros la celebración de nuestra V Cena Solidaria organizada por la **Asociación de Madres y Padres de Niños Oncológicos de Granada AUPA**.



29 de Septiembre, 21:00h
La Huerta del Sello, Granada

“Una cena llena de emoción preparada con mucho cariño para poder seguir trabajando por el **bienestar de las familias de niños con cáncer**”.
Hazte patrocinador, gana visibilidad y colabora en nuestra V Cena Solidaria AUPA.

 @aupa_asociacion

<https://asociacionaupa.com/>

niños con cáncer



AUPA - Asociación de padres y madres de niños oncológicos de Granada

aupa



CALENDARIO ESCOLAR PROVINCIAL. CURSO 2023-2024. GRANADA.

Inicio de curso:		Septiembre 2023	Octubre 2023		
1º ciclo Ed. Infantil	1	Lu Ma Mi Ju Vi Sa Do 1 2 3	Lu Ma Mi Ju Vi Sa Do 1		
Centros de ens. deportivas que lo soliciten	1	4 5 6 7 8 9 10	2 3 4 5 6 7 8		
2º ciclo Ed. Inf., Ed. Prim y E.E.	11	11 12 13 14 15 16 17	9 10 11 12 13 14 15	12	Fiesta Nacional de España
ESO, Bach, FP, Ens. Artísticas, Ed.P.Ad.	15	18 19 20 21 22 23 24	16 17 18 19 20 21 22		
EOI y Ens. Art. Superiores	20	25 26 27 28 29 30	23 24 25 26 27 28 29		
			30 31		
		Noviembre 2023	Diciembre 2023		
		Lu Ma Mi Ju Vi Sa Do 1 2 3 4 5	Lu Ma Mi Ju Vi Sa Do 1 2 3		
Fiesta de todos los Santos	1	6 7 8 9 10 11 12	4 5 6 7 8 9 10	6	Día de la Constitución
		13 14 15 16 17 18 19	11 12 13 14 15 16 17	7	Día no lectivo provincial
		20 21 22 23 24 25 26	18 19 20 21 22 23 24	8	Fiesta de la Inmaculada
		27 28 29 30	25 26 27 28 29 30 31	23	Inicio vacaciones de Navidad
		Enero 2024	Febrero 2024		
		Lu Ma Mi Ju Vi Sa Do 1 2 3 4 5 6 7	Lu Ma Mi Ju Vi Sa Do 1 2 3 4		
Fin de vacaciones de Navidad	7	8 9 10 11 12 13 14	5 6 7 8 9 10 11		
		15 16 17 18 19 20 21	12 13 14 15 16 17 18	28	Día de Andalucía
		22 23 24 25 26 27 28	19 20 21 22 23 24 25	29	Día de la Comunidad Educativa
		29 30 31	26 27 28 29		
		Marzo 2024	Abril 2024		
		Lu Ma Mi Ju Vi Sa Do 1 2 3	Lu Ma Mi Ju Vi Sa Do 1 2 3 4 5 6 7		
Día no lectivo provincial	1	4 5 6 7 8 9 10	8 9 10 11 12 13 14		
Inicio vacaciones de Semana Santa	25	11 12 13 14 15 16 17	15 16 17 18 19 20 21		
Fin de vacaciones de Semana Santa	31	18 19 20 21 22 23 24	22 23 24 25 26 27 28		
		25 26 27 28 29 30 31	29 30		
		Mayo 2024	Junio 2024		
		Lu Ma Mi Ju Vi Sa Do 1 2 3 4 5	Lu Ma Mi Ju Vi Sa Do 1 2		
Fiesta del Trabajo	1	6 7 8 9 10 11 12	3 4 5 6 7 8 9		
		13 14 15 16 17 18 19	10 11 12 13 14 15 16	21	Último día lectivo, 2º ciclo Ed. Inf., Ed. Prim y E.E.
		20 21 22 23 24 25 26	17 18 19 20 21 22 23	24	Último día lectivo, con carácter general, en el resto de Enseñanzas
		27 28 29 30 31	24 25 26 27 28 29 30	31	Fin días lectivos centros ens. deportivas que lo soliciten
				Ago	

Faltan los tres días locales que previsiblemente serán el 3 de mayo, y el 30 y 31 de mayo

Días lectivos (Ed. Inf, Ed. Prim, y Ed. Especial)	
1er. Trimestre:	70
2º Trimestre:	52
3º Trimestre:	59
Total:	181

Días lectivos (ESO, Bach, FP, Art y EPA)	
1er. Trimestre:	66
2º Trimestre:	52
3º Trimestre:	60
Total:	178