Crónicas del Sierra

Nº 38

Mayo 2023

De flores y libros.
Deporte y alegría.

EL HUERTO DEL SIERRA

Aprendiendo el ritmo de la naturaleza

DÍA DEL LIBRO - EL CUENTACUENTOS

Gracias a la narración de historias, l@s niñ@s aprenden a concentrarse mejor, Estimulan su comunicación afectiva y comienzan a sentir el gusanillo por el mundo de las letras. El cuentacuentos les ayuda a imaginarse la historia, por lo que impulsa su creatividad, curiosidad e imaginación..

EL SIERRA SE MUEVE

Siempre apoyando la convivencia activa: ya sea mediante una reivindicativa Ciclo-Ruta o una fiesta de la primavera increíble. ¡Momentazos!

PROGRAMA ERASMUS

Visita de docentes de Eslovenia, Italia y Finladia.
Enriquecedor.

Fechas importantes

Viernes 28 de abril
3ª entrega de FRUTA
Programa Creciendo en Salud
(gazpacho ecológico, níspero y tomate cherry)

Viernes 28 de abril - Visita al Aljibe del Rey
Las clases de 4 años C y 5º C visitarán este aljibe histórico y se les llevará su degustación de fruta. También, si lo desean, pueden llevar bocata o similar.

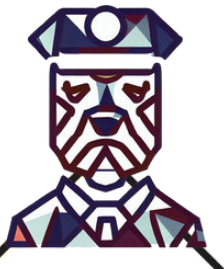

Viernes
28 de abril
1º y 2º Charla y demostración
"Unidad Canina"

6-12 de mayo
Movilidad ERASMUS de 12 alumn@s de 6º
(profesorado acompañante: Lorena, Esther e Isidro)

Viernes 5 de mayo
Cobro recibos comedor

Lunes
8 de mayo
18:45h Reunión informativa viaje de estudios 6º (comedor)

Jueves 11 de mayo

2ºCharla buco-dental (el programa no incluye revisión)

3 años B y C visitan vaquería "Las Maravillas"

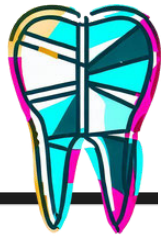

Viernes 12 de mayo
1º de Primaria Charla buco-dental y revisión odontólogo

Martes 16 de mayo

Publicación admisión nuevo alumnado en el centro

3 años A visita vaquería "Las Maravillas"

Viernes 19 de mayo

2º ABC y Aula Teatrapo
Visita-Talleres Laguna de Padul

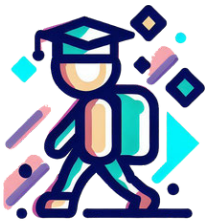

22-24 de mayo
Viaje de estudios 6º Cazorla

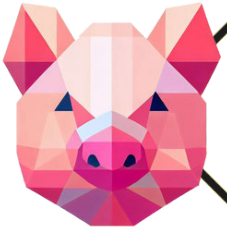

Jueves 25 de mayo
5 años visita la Granja-Escuela

Viernes 26 de mayo
1º ABC Visita-Talleres Laguna de Padul

OPINIÓN

ENCUESTA SOBRE EL PROYECTO DE DIRECCIÓN

PLAZO HASTA EL VIERNES 12 DE MAYO

Al igual que nuestro alumnado expresa su opinión en asambleas de clase y diferentes órganos de representación como Junta de Delegad@s, Comité Medio-Ambiental y Consejo de la Infancia, os pedimos la vuestra cumplimentando el SIGUIENTE CUESTIONARIO de valoración del Proyecto de Dirección. Se trata de una valoración global del funcionamiento del centro.

Para que este instrumento sea realmente efectivo, os solicitamos que lo hagáis de manera objetiva, constructiva y respetuosa con toda la Comunidad Educativa.

RECUERDA

LA INFORMACIÓN ES TRANQUILIDAD

iPasen

¡Ay! ¿Cómo era...?

CONTRASEÑA IPASEN

Puedes recuperarla **AQUÍ** si la olvidas. El usuario no cambia:

primera letra nombre propio + las tres primeras letras del primer apellido + las tres primeras letras del segundo apellido + las tres últimas cifras del DNI.

SERVICIOS COMPLEMENTARIOS (COMEDOR, AULA MATINAL, EXTRAESCOLARES, AULA DE ACOGIDA)

Consulta **AQUÍ** toda tu información actualizada.

Si tienes dudas, sugerencias o quejas sobre los Servicios Complementarios puedes escribirnos mediante iPASEN o correo electrónico a:

- Dirección, **isidro.avila@ceipsierranevada.org**
- o Secretaría, **carmen.moya@ceipsierranevada.org**

TEN EN CUENTA

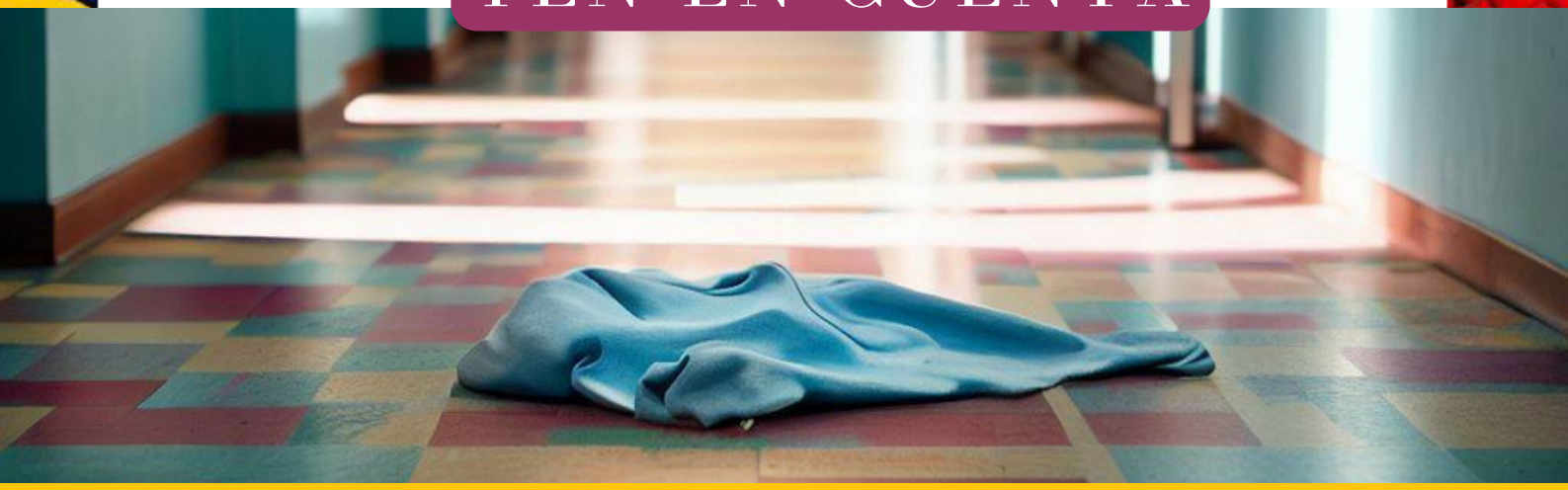

Objetos perdidos

Para que nuestro Punto de Objetos Perdidos sea realmente útil debemos seguir una serie de normas.
Es importante concienciar al alumnado sobre la **responsabilidad individual** de sus pertenencias.
Es muy importante que las prendas estén etiquetadas, para que en caso de extravío vuelvan a su dueño/a.
A FINAL DE CURSO, TODAS LAS PRENDAS QUE NO HAYAN SIDO RETIRADAS, SERÁN DONADAS A ONGs

MENÚS ALERGIAS

El Equipo de Cocina nos pide encarecidamente que el alumnado con alergias que asiste a comedor comunique **la ausencia antes de las 10.00h** en Administración.

Échale un ojo a las efemérides...

COLEGIO SIERRA NEVADA

Efemérides 22/23

Celebraciones y conmemoraciones en el marco de planes y programas. Fomentan la sensibilización de nuestro alumnado sobre temas de gran interés relacionados con los derechos humanos, desarrollo sostenible, salud... Esta es nuestra forma de conseguir una escuela en valores enfocada hacia una formación cívica y humanística.

Mayo

9/05/23 Día de Europa (3º ciclo)
15/05/23 Día de la familia. Aula.

Junio

5/06/23 Día medioambiente. Día de los "polos"Semana de la ciencia.
14/06/23 Día nacional lengua de signos
22Fiesta fin de curso
en horario de tarde (incluye graduaciones de Infantil y Primaria)

Más información en www.ceipsierranevada.org

FICHA DE INSCRIPCIÓN Curso 2022/2023

APELLIDOS DE LA FAMILIA	
Correo electrónico 1	
Correo electrónico 2	

Móvil 1		Móvil2	
HIJO 1		CLASE	
HIJO 2		CLASE	
HIJO 3		CLASE	
HIJO 4		CLASE	

FORMA DE PAGO (20 Euros por família y curso)

TRANSFERENCIA BANCARIA CAJA RURAL ES30 3023 0156 0965 3570 6300, incluir pago AMPA junto con los apellidos de la familia en el concepto.
POR FAVOR, UNA VEZ RELLENA, HAZ UNA FOTO DE LA FICHA DE INSCRIPCIÓN, ADJUNTA UNA COPIA DE LA TRANSFERENCIA Y ENVÍANOSLA A
ampalanievegr@gmail.com

Tu opinión nos importa, tus críticas constructivas, tus propuestas de mejora y tus comentarios son bien recibidos.

Firmado

En Granada a _____ de _____ de 20____

¡HAZTE SOCIO! UN AMPA FUERTE = UN COLEGIO FELIZ

Junta de Andalucía

Consejería de Educación y Deporte

Delegación Territorial en Granada

CALENDARIO ESCOLAR PROVINCIAL. CURSO 2022-2023. GRANADA.

Inicio de curso:

1° ciclo Ed. Infantil	1
Centros de ens. deportivas que lo soliciten	1
2° ciclo Ed. Inf., Ed. Prim y E.E.	12
ESO, Bach, FP, Ens. Artísticas, Ed.P.Ad.	15
EOI y Ens. Art. Superiores	20

Septiembre 2022

Lu	Ma	Mi	Ju	Vi	Sa	Do
			1	2	3	4
5	6	7	8	9	10	11
12	13	14	15	16	17	18
19	20	21	22	23	24	25
26	27	28	29	30		

Octubre 2022

Lu	Ma	Mi	Ju	Vi	Sa	Do
					1	2
3	4	5	6	7	8	9
10	11	12	13	14	15	16
17	18	19	20	21	22	23
24	25	26	27	28	29	30
31						

12	Fiesta Nacional de España
31	Día no lectivo provincial

Fiesta de todos los Santos	1

Noviembre 2022

Lu	Ma	Mi	Ju	Vi	Sa	Do
	1	2	3	4	5	6
7	8	9	10	11	12	13
14	15	16	17	18	19	20
21	22	23	24	25	26	27
28	29	30				

Diciembre 2022

Lu	Ma	Mi	Ju	Vi	Sa	Do
			1	2	3	4
5	6	7	8	9	10	11
12	13	14	15	16	17	18
19	20	21	22	23	24	25
26	27	28	29	30	31	

6	Día de la Constitución
8	Fiesta de la Inmaculada
24	Inicio vacaciones de Navidad

Fin de vacaciones de Navidad	8

Enero 2023

Lu	Ma	Mi	Ju	Vi	Sa	Do
						1
2	3	4	5	6	7	8
9	10	11	12	13	14	15
16	17	18	19	20	21	22
23	24	25	26	27	28	29
30	31					

Febrero 2023

Lu	Ma	Mi	Ju	Vi	Sa	Do
		1	2	3	4	5
6	7	8	9	10	11	12
13	14	15	16	17	18	19
20	21	22	23	24	25	26
27	28					

27	Día de la Comunidad Educativa
28	Día de Andalucía

Día no lectivo provincial	1

Marzo 2023

Lu	Ma	Mi	Ju	Vi	Sa	Do
		1	2	3	4	5
6	7	8	9	10	11	12
13	14	15	16	17	18	19
20	21	22	23	24	25	26
27	28	29	30	31		

Abril 2023

Lu	Ma	Mi	Ju	Vi	Sa	Do
					1	2
3	4	5	6	7	8	9
10	11	12	13	14	15	16
17	18	19	20	21	22	23
24	25	26	27	28	29	30

2	Inicio vacaciones de Semana Santa
9	Fin de vacaciones de Semana Santa

Fiesta del Trabajo	1
3 Día de la Cruz	3

Mayo 2023

Lu	Ma	Mi	Ju	Vi	Sa	Do
1	2	3	4	5	6	7
8	9	10	11	12	13	14
15	16	17	18	19	20	21
22	23	24	25	26	27	28
29	30	31				

Junio 2023

Lu	Ma	Mi	Ju	Vi	Sa	Do
			1	2	3	4
5	6	7	8	9	10	11
12	13	14	15	16	17	18
19	20	21	22	23	24	25
26	27	28	29	30		

8,9 Corpus

Final de curso:

23	Último día lectivo, con carácter general
31 Ago	Fin días lectivos centros ens. deportivas que lo soliciten

Días lectivos (Ed. Inf, Ed. Prim, y Ed. Especial)	
1er. Trimestre:	70
2° Trimestre	57
3° Trimestre	54
Total:	181

Días lectivos (ESO, Bach, FP, Art y EPA)	
1er. Trimestre:	67
2° Trimestre	57
3° Trimestre	54
Total:	178

RECUERDA

POR LA SEGURIDA DE L@S PEQUES

01 COMO PEATONES DENTRO DEL PARKIN SÓLO VAMOS POR LA ACERA

02 NO CIRCULAR POR LA ACERA CON BICICLETA

03 NO APARCAR EN LA ACERA

VERANO 2023.

ESCUELA DE VERANO CEIP SIERRA NEVADA

PROPONEMOS UNA AVENTURA PARA VUESTROS HIJOS E HIJAS EN ESTA LUDOTECA DE VERANO QUE SE UBICARÍA EN EL CEIP SIERRA NEVADAS, EN SUS MAGNÍFICAS INSTALACIONES DONDE CREARÍAMOS UN RINCÓN MÁGICO LLENO DE SORPRESAS Y BUENAS VOLUNTADES. ESTÁIS INVITADOS A FORMAR PARTE DE ESTA ESCUELA DE VERANO, DONDE REALIZAMOS JUEGOS, TALLERES, EXCURSIONES, AVENTURAS TEATRALIZADAS Y OTRAS ACTIVIDADES.

La Nieve AMPA

ciempiés CENTRO INTEGRAL DE ESTUDIOS MEDIOAMBIENTALES

EL OBJETIVO DE ESTA LUDOTECA DE VERANO ES OFRECEROS UN RECURSO LÚDICO Y FORMATIVO DONDE SE DESARROLLE UNA PROGRAMACIÓN DISEÑADA CON MIMO Y PROFESIONALIDAD, ACTIVIDADES PARTICIPATIVAS Y DINÁMICAS DIRIGIDAS A LOS NIÑOS Y NIÑAS DE 3 A 12 AÑOS DURANTE EL PERIODO ESTIVAL. NO ES SÓLO UNA VÍA PARA CONCILIAR LA VIDA LABORAL CON LA FAMILIAR: ANTE TODO PRETENDEMOS CREAR UN PEQUEÑO UNIVERSO DIVERTIDO E INTELIGENTE DONDE LOS MÁS PEQUEÑOS PASEN PARTE DE SUS VACACIONES DE VERANO.

TODAS LAS ACTIVIDADES GIRARÁN EN TORNO A UN TEMA ESPECÍFICO:

LA HISTORIA INTERMINABLE Y MICHAEL ENDE.

TURNOS, HORARIO, PRECIOS E INSCRIPCIONES

El horario ordinario sería de 9:00 a 14:30 horas.

Destinatarios: niños y niñas de edades comprendidas entre 3 y 12 años.

La proporción de monitores sería de 1 monitor por cada 12 niños.

Se establecerá un servicio de matinal (8:00 – 9:00) y ludoespera (14:30 -15:30) para aquellos usuarios que los precisen.

Se proponen turnos de cinco días:

Turno 1. 26 a 30 de junio

Turno 2. 3 al 7 de julio

Turno 3. 10 al 14 de julio

Turno 4. 17 al 21 de julio

Turno 5. 24 al 28 de julio

Turno 6. 4 al 8 de septiembre.

Precio del turno: 55 euros / niño-a

Matinal: 2,5 euros / niño-a

Ludoespera: 2,5 euros / niño-a

CONCIERTO MUSICAL SOLIDARIO

A favor de ALFA

TEATRO ISABEL LA CATÓLICA

5 DE MAYO DE 2023 A LAS 20:00H

ORGANIZADO POR IES PEDRO SOTO DE ROJAS

COLABORA EL AYUNTAMIENTO DE GRANADA

MENÚ MAYO 2023

1 FESTIVO	2 Puchero(12) Merluza al horno con ensalada griega(4,7) Yogur griego natural(7)	3 FESTIVO	4 Arroz del sierra(3) Croquetas de cocido con ensalada de frutas(1,3,7) Yogur griego natural(7)	5 Espaguetis ecológicos a la carbonara(1,3,7) Pollo a la plancha con tomate aliñado Fruta de temporada
8 Sopa de fideos(1) Lomo a la plancha con champiñones Fruta de temporada	9 Lentejas(12) Croquetas de bacalao con ensalada mixta(4) Yogur griego natural(7)	10 Arroz con pollo al curry(7) Ensalada de aguacate y huevo cocido(3) Fruta de temporada	11 Cocido(12) Salmón a la naranja con ensalada de tomate y aceitunas(4) Yogur griego natural(7)	12 Macarrones ecológicos a la boloñesa con queso(1,7) Ensalada César(1,3,7) Fruta de temporada
15 Crema de zanahoria, puerro y patata Muslitos de pollo al horno con patatas a la parisina y tomates cherry Fruta de temporada	16 Potaje de habichuelas(12) Rosada a la plancha con ensalada 4 colores(4) Yogur griego natural(7)	17 Arroz a la cubana con huevo y salchichas de cerdo(3) Ensalada de frutas Fruta de temporada	18 Guiso de sepia(14) Atún a la plancha con ensalada murciana(3,4,7) Yogur griego natural(7)	19 Espirales ecológicas a la boloñesa(1) Tortilla con ensalada caprese(3,7) Fruta de temporada
22 Sopa de letras y verduras(1) Hamburguesa de pollo con tomate y queso(7) Fruta de temporada	23 Puchero(12) Lenguado a la plancha con ensalada completa(4) Yogur griego natural(7)	24 Crema de calabaza, zanahoria, judías verdes y puerro Albóndigas de pollo con patatas(1,3,7) Fruta de temporada	25 Cazuela de fideos(1) Lomitos de rape con pisto de verduras(4) Yogur griego natural(7)	26 Lacitos ecológicos con salsa napolitana y carne picada de pollo(1) Croquetas de bacalao con ensalada de frutas y frutos secos(4,8) Fruta de temporada
29 Salmorejo(1) Tortilla de patatas con ensalada mixta(3) Fruta de temporada	30 Guiso de sepia(14) Filete de gallo empanado con ensalada de manzana y salsa de yogur(1,4,7) Yogur griego natural(7)	31 Arroz del sierra(3) Ensalada completa(3,4) Fruta de temporada		

Alérgenos: 1. Cereales con gluten. 2. Crustáceos. 3. Huevo. 4. Pescado. 5. Cacahuete. 6. Soja. 7. Lácteos. 8. Frutos secos. 9. Apio. 10. Mostaza. 11. Granos de sésamo. 12. Sulfitos. 13. Altramuces. 14. Moluscos

Frutas de temporada: albaricoques, cerezas, fresas, limones, maracuyás, melocotones, nectarinas, nísperos, papayas, piñas y plátanos

Todas las comidas estarán acompañadas de agua y pan integral

**Menú elaborado según las directrices del PLAN EVACOLE elaborado por la Junta de Andalucía y siguiendo la Ley de Información Alimentaria (Alérgenos) 1169/2011*

COLEGIO SIERRA NEVADA

Menú elaborado por Ana Colomer, dietista-nutricionista especialista en nutrición infantil con número de colegiado CV-01022

@anacolomernutricion

ANA COLOMER DIETISTA-NUTRICIONISTA

Gracias familias voluntarias y personal participante en tareas de jardinería y pintura

Gracias AMPA por la organización de la Jornada de Convivencia y de los Cuentacuentos con motivo de la Semana del Libro

Gracias FAMILIAS colaboradoras en la Ciclo-Ruta en Defensa por la Vega

Gracias Cristina (mamá Sofia-1ºA y Nico-5añosC) por el diseño de este boletín