



COLEGIO  
SIERRA  
NEVADA

# Bienvenida Primavera

Crónicas del Sierra

Nº 37

Abril 2023

# "MIRA PROFUNDAMENTE EN LA NATURALEZA Y ENTONCES COMPRENDERÁS TODO MEJOR"

*Albert Einstein*





**Viernes 31 de marzo - FINALIZA EL PLAZO PARA SOLICITAR ADMISIÓN**

Para alumnado nuevo en el centro, quienes cursan 6º e inician ESO el curso próximo, o quienes deseen cambiar de centro (por cercanía a su domicilio actual o proyecto educativo más acorde a su filosofía educativa)

Se realiza [en este enlace](#).

**PARA EL ALUMNADO QUE CONTINÚA EN EL CENTRO NO HAY QUE HACER NINGÚN TRÁMITE HASTA EL PERÍODO DE MATRICULACIÓN QUE ES DEL 1 AL 8 DE JUNIO**

Además, es **ÚLTIMO DÍA LECTIVO DEL 2º TRIMESTRE**

**Lunes 10 de abril**  
Reanudamos las clases  
e inicio 3er trimestre  
Reunión Delegad@s  
familias + Equipo  
Directivo  
18.45h en la biblioteca

**Viernes 14 de abril**  
Cobro recibos  
comedor



**10-14 de abril - SIMULACRO DE EVACUACIÓN EN CASO DE EMERGENCIA**

Al haberse realizado en cursos anteriores con aviso de fecha y hora concreta, procede realizarlo sin el mismo.

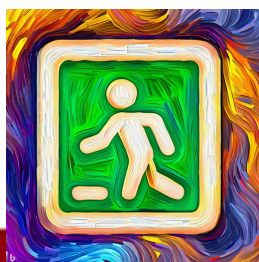



Lunes 17 de abril  
**CONSEJO ESCOLAR**  
(análisis resultados  
globales 2ª  
evaluación,  
calendario fin de  
curso)



**Erasmus+**

17-21 de abril  
Visita ERASMUS de 9  
docentes de Italia,  
Finlandia y Eslovenia



21 de abril - **CICLORUTA EN DEFENSA DE LA  
VEGA (5º Y 6º)**

L@s niño@s deben de ir poniendo a punto  
sus "bicis", entrenar recorridos de unos 15  
Km y comunicar familiares dispuestos para  
participar y colaborar con la organización  
y control del alumnado participante del  
centro



24-28 de abril - **Semana del libro**  
Lunes 24 cuentacuentos a cargo  
de AMPA para todas las clases del  
centro

Sábado  
22 de abril  
Jornada de  
convivencia "FIESTA DE  
LA PRIMAVERA"



"LA PRIMAVERA HA REGRESADO.  
LA TIERRA ES COMO UN NIÑO  
QUE CONOCE POEMAS."

*Rainier Maria Rilke*

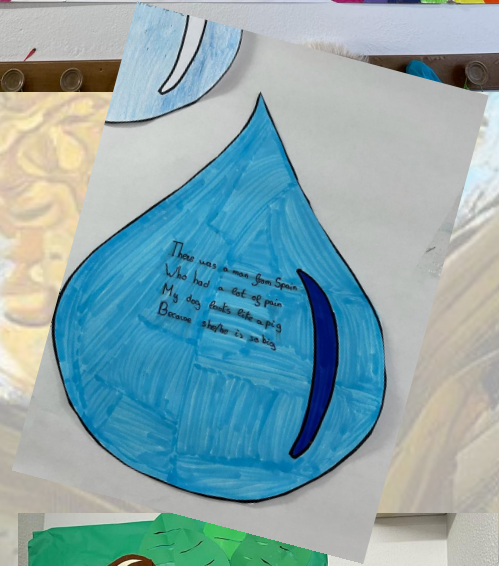



# TEN EN CUENTA

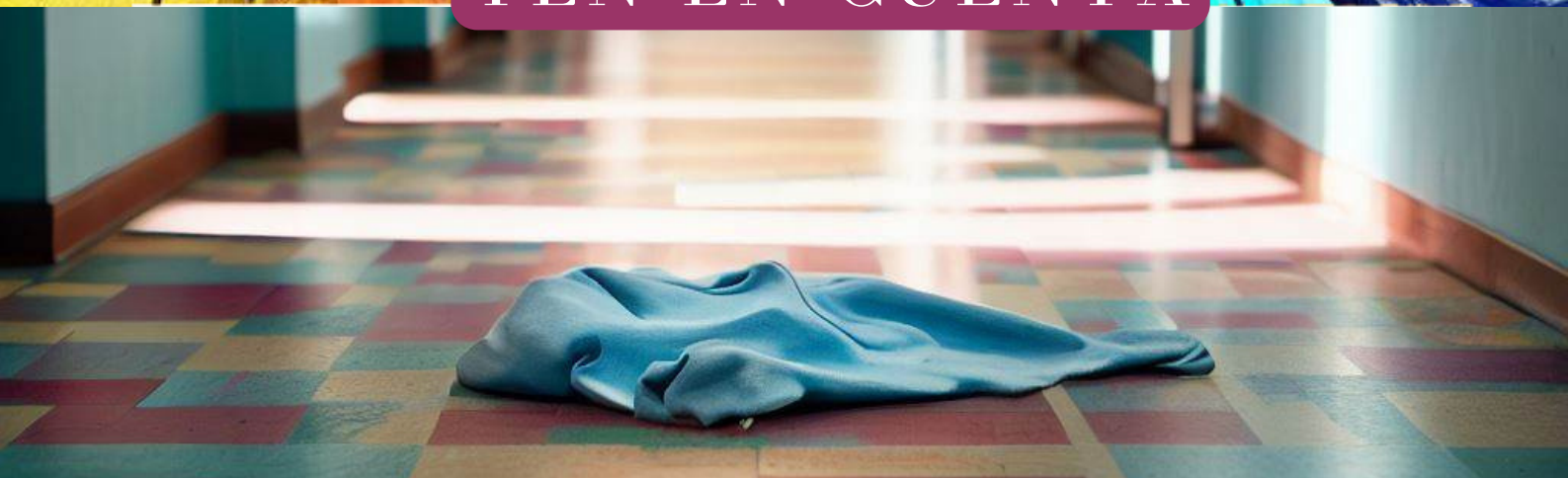

## Objetos perdidos

Para que nuestro Punto de Objetos Perdidos sea realmente útil debemos seguir una serie de normas.

Es importante concienciar al alumnado sobre la **responsabilidad individual** de sus pertenencias.

Es muy importante que las prendas estén etiquetadas, para que en caso de extravío vuelvan a su dueño/a.

Periódicamente, y cuando el armario esté "a rebosar" las prendas seguirán siendo donadas a ONGs.

## MENÚS ALERGIAS

El Equipo de Cocina nos pide encarecidamente que el alumnado con alergias que asiste a comedor comunique **la ausencia antes de las 10.00h** en Administración.

Y Ampa La Nieve te informa de...

Presenta...

# FIESTA DE LA PRIMAVERA

sábado 22 de abril

- Convivencia
- Bebidas y tapas
- Arroz
- Música
- Castillos hinchables

¡Guarda la fecha!



EN OCASIÓN DEL  
**DÍA INTERNACIONAL DEL LIBRO**

Y PORQUE LEER ES LA MEJOR AVENTURA



**La Nieve**  
AMPA  
CERRA  
NEVADA

organiza cuenta cuentos para el  
alumnado

**EL 24 DE ABRIL DEL 2023**  
(en horario lectivo)





# RECUERDA

## LA INFORMACIÓN ES TRANQUILIDAD



¡Ay! ¿Cómo era...?



### CONTRASEÑA IPASEN

Puedes recuperarla **AQUÍ** si la olvidas. El usuario no cambia:

primera letra nombre propio + las tres primeras letras del primer apellido + las tres primeras letras del segundo apellido + las tres últimas cifras del DNI.

### SERVICIOS COMPLEMENTARIOS (COMEDOR, AULA MATINAL, EXTRAESCOLARES, AULA DE ACOGIDA)

Consulta **AQUÍ** toda tu información actualizada.

Si tienes dudas, sugerencias o quejas sobre los Servicios Complementarios puedes escribirnos mediante iPASEN o correo electrónico a:

- Dirección,

**[isidro.avila@ceipsierranevada.org](mailto:isidro.avila@ceipsierranevada.org)**

- o Secretaría,

**[carmen.moya@ceipsierranevada.org](mailto:carmen.moya@ceipsierranevada.org)**

# Efemérides 22/23

Celebraciones y conmemoraciones en el marco de planes y programas. Fomentan la sensibilización de nuestro alumnado sobre temas de gran interés relacionados con los derechos humanos, desarrollo sostenible, salud... Esta es nuestra forma de conseguir una escuela en valores enfocada hacia una formación cívica y humanística.

## Abril

2/04/23 Día internacional concienciación del Autismo.

Easter ( 1º ciclo)

22 abril día de la tierra (2º ciclo)

23 abril Semana del libro.

## Mayo

3/05/23 Día de la Cruz

9/05/23 Día de Europa (3º ciclo)

15/05/23 Día de la familia. Aula.

## Junio

5/06/23 Día medioambiente. Día de los "polos" Semana de la ciencia.

14/06/23 Día nacional lengua de signos

22 Fiesta fin de curso

Más información en [www.ceipsierranevada.org](http://www.ceipsierranevada.org)

# FICHA DE INSCRIPCIÓN Curso 2022/2023



APELLIDOS DE LA FAMILIA

Correo electrónico 1

Correo electrónico 2

Móvil 1

Móvil2

HIJO 1

CLASE

HIJO 2

CLASE

HIJO 3

CLASE

HIJO 4

CLASE

FORMA DE PAGO (20 Euros por familia y curso)

TRANSFERENCIA BANCARIA CAJA RURAL ES30 3023 0156 0965 3570 6300, incluir pago AMPA junto con los apellidos de la familia en el concepto.

POR FAVOR, UNA VEZ RELLENA, HAZ UNA FOTO DE LA FICHA DE INSCRIPCIÓN, ADJUNTA UNA COPIA DE LA TRANSFERENCIA Y ENVÍANOSLA A

[ampalanievegr@gmail.com](mailto:ampalanievegr@gmail.com)

Tu opinión nos importa, tus críticas constructivas, tus propuestas de mejora y tus comentarios son bien recibidos.

Firmado

En Granada a \_\_\_\_\_ de \_\_\_\_\_ de 20\_\_

**¡HAZTE SOCIO! UN AMPA FUERTE = UN COLEGIO FELIZ**

## CALENDARIO ESCOLAR PROVINCIAL. CURSO 2022-2023. GRANADA.

**Inicio de curso:**  
 1º ciclo Ed. Infantil  
 Centros de ens. deportivas que lo soliciten  
 2º ciclo Ed. Inf., Ed. Prim y E.E.  
 ESO, Bach, FP, Ens. Artísticas, Ed.P.Ad.  
 EOly Ens. Art. Superiores

Septiembre 2022						
Lu	Ma	Mi	Ju	Vi	Sa	Do
			1	2	3	4
	5	6	7	8	9	10
	12	13	14	15	16	17
	19	20	21	22	23	24
	26	27	28	29	30	

Octubre 2022						
Lu	Ma	Mi	Ju	Vi	Sa	Do
					1	2
3	4	5	6	7	8	9
10	11	12	13	14	15	16
17	18	19	20	21	22	23
24	25	26	27	28	29	30
31						

12 Fiesta Nacional de España  
 31 Día no lectivo provincial

Fiesta de todos los Santos

Noviembre 2022						
Lu	Ma	Mi	Ju	Vi	Sa	Do
	1	2	3	4	5	6
7	8	9	10	11	12	13
14	15	16	17	18	19	20
21	22	23	24	25	26	27
28	29	30				

Diciembre 2022						
Lu	Ma	Mi	Ju	Vi	Sa	Do
			1	2	3	4
5	6	7	8	9	10	11
12	13	14	15	16	17	18
19	20	21	22	23	24	25
26	27	28	29	30	31	

6 Día de la Constitución  
 8 Fiesta de la Inmaculada  
 24 Inicio vacaciones de Navidad

Fin de vacaciones de Navidad

Enero 2023						
Lu	Ma	Mi	Ju	Vi	Sa	Do
						1
2	3	4	5	6	7	8
9	10	11	12	13	14	15
16	17	18	19	20	21	22
23	24	25	26	27	28	29
30	31					

Febrero 2023						
Lu	Ma	Mi	Ju	Vi	Sa	Do
		1	2	3	4	5
6	7	8	9	10	11	12
13	14	15	16	17	18	19
20	21	22	23	24	25	26
27	28					

27 Día de la Comunidad Educativa  
 28 Día de Andalucía

Día no lectivo provincial

Marzo 2023						
Lu	Ma	Mi	Ju	Vi	Sa	Do
		1	2	3	4	5
6	7	8	9	10	11	12
13	14	15	16	17	18	19
20	21	22	23	24	25	26
27	28	29	30	31		

Abril 2023						
Lu	Ma	Mi	Ju	Vi	Sa	Do
					1	2
3	4	5	6	7	8	9
10	11	12	13	14	15	16
17	18	19	20	21	22	23
24	25	26	27	28	29	30

2 Inicio vacaciones de Semana Santa  
 9 Fin de vacaciones de Semana Santa

Fiesta del Trabajo  
 3 Día de la Cruz

Mayo 2023						
Lu	Ma	Mi	Ju	Vi	Sa	Do
	1	2	3	4	5	6
7	8	9	10	11	12	13
14	15	16	17	18	19	20
21	22	23	24	25	26	27
28	29	30	31			

Junio 2023						
Lu	Ma	Mi	Ju	Vi	Sa	Do
			1	2	3	4
5	6	7	8	9	10	11
12	13	14	15	16	17	18
19	20	21	22	23	24	25
26	27	28	29	30		

8,9 Corpus  
**Final de curso:**  
 23 Último día lectivo, con carácter general  
 31 Ago Fin días lectivos centros ens. deportivas que lo soliciten

Días lectivos (Ed. Inf, Ed. Prim, y Ed. Especial)	1er. Trimestre:	70
	2º Trimestre	57
	3º Trimestre	54
	<b>Total:</b>	<b>181</b>

Días lectivos (ESO, Bach, FP, Art y EPA)	1er. Trimestre:	67
	2º Trimestre	57
	3º Trimestre	54
	<b>Total:</b>	<b>178</b>

#8M



## LA MUJER QUE MUEVE EL MUNDO

LA MUJER QUE MUEVE EL MUNDO CON SUS MANOS NO DESCANSA, NO TIENE CALENDARIO Y HACE GIRAR EL DÍA A SU COMPÁS, Y HACE FELIZ DE TANTO COMO DA

LA MUJER QUE MUEVE EL MUNDO CON SU CUERPO ES TAN JOVEN QUE NO ENTIENDE DE SEXO Y TIENE MIL COLORES EN LA PIEL, Y TIENE MIL DOLORS EN SU SER Y TIENE MIL DESEOS POR CUMPLIR, POR EJEMPLO SER FELIZ

LA MUJER QUE MUEVE EL MUNDO CON SU BOCA NO SE DEJA AMILANAR POR LA DERROTA Y HABLA Y TIENE TANTO QUE DECIR Y HABLA HASTA ENCONTRAR LA SOLUCIÓN CONFIESA SU TEMOR Y SU PASIÓN PARA SOBREVIVIR

LA MUJER QUE MUEVE EL MUNDO CON SUS OJOS VE TAN SÓLO LA VIDA DE REOJO Y QUIERE SER LA NOVIA EN EL ALTAR Y QUIERE SER EL POBRE EN EL PORTAL

LA MUJER QUE MUEVE EL MUNDO CON SUS SUEÑOS DE ILUSIONES VA PINTANDO LOS EMPEÑOS Y SUEÑA CON LLEGAR A SER MEJOR Y SUEÑA CON UN MUNDO SIN VERDAD Y CREE QUE ALGO SE PUEDE CAMBIAR DE ESTA REALIDAD

POR EJEMPLO SER FELIZ PARA SOBREVIVIR LA MUJER QUE MUEVE EL MUNDO CON SUS MANOS

SOLE CIMENEZ  
(PRESUNTOS IMPLICADOS)

DÍA INTERNACIONAL DE LA

MUJER





Que nada nos limite. Que nada nos defina. Que nada nos sujete. Que la libertad sea nuestra propia sustancia.

SIMONE DE BEAUVOIR



Que difícil, a veces, lo que parece más sencillo:  
Aceptar la gran aventura de ser yo misma

SIMONE DE BEAUVOIR

RECUERDA



# POR LA SEGURIDA DE L@S PEQUES



01

COMO PEATONES DENTRO  
DEL PARKIN SOLO VAMOS  
POR LA ACERA

02

NO CIRCULAR POR  
LA ACERA CON  
BICICLETA



03

NO APARCAR EN LA ACERA



# VERANO 2023.

## ESCUELA DE VERANO CEIP SIERRA NEVADA



**PROPONEMOS UNA AVENTURA PARA VUESTROS HIJOS E HIJAS EN ESTA LUDOTECA DE VERANO QUE SE UBICARÍA EN EL CEIP SIERRA NEVADAS, EN SUS MAGNÍFICAS INSTALACIONES DONDE CREARÍAMOS UN RINCÓN MÁGICO LLENO DE SORPRESAS Y BUENAS VOLUNTADES. ESTÁIS INVITADOS A FORMAR PARTE DE ESTA ESCUELA DE VERANO, DONDE REALIZAMOS JUEGOS, TALLERES, EXCURSIONES, AVENTURAS TEATRALIZADAS Y OTRAS ACTIVIDADES.**



EL OBJETIVO DE ESTA LUDOTECA DE VERANO ES OFRECEROS UN RECURSO LÚDICO Y FORMATIVO DONDE SE DESARROLLE UNA PROGRAMACIÓN DISEÑADA CON MIMO Y PROFESIONALIDAD, ACTIVIDADES PARTICIPATIVAS Y DINÁMICAS DIRIGIDAS A LOS NIÑOS Y NIÑAS DE 3 A 12 AÑOS DURANTE EL PERIODO ESTIVAL. NO ES SÓLO UNA VÍA PARA CONCILIAR LA VIDA LABORAL CON LA FAMILIAR: ANTE TODO PRETENDEMOS CREAR UN PEQUEÑO UNIVERSO DIVERTIDO E INTELIGENTE DONDE LOS MÁS PEQUEÑOS PASEN PARTE DE SUS VACACIONES DE VERANO.

TODAS LAS ACTIVIDADES GIRARÁN EN TORNO A UN TEMA ESPECÍFICO:

**LA HISTORIA INTERMINABLE Y MICHAEL ENDE.**



## TURNOS, HORARIO, PRECIOS E INSCRIPCIONES

El horario ordinario sería de 9:00 a 14:30 horas.

Destinatarios: niños y niñas de edades comprendidas entre 3 y 12 años.

La proporción de monitores sería de 1 monitor por cada 12 niños.

Se establecerá un servicio de matinal (8:00 – 9:00) y ludoespera (14:30 -15:30) para aquellos usuarios que los precisen.

Se proponen turnos de cinco días:

Turno 1. 26 a 30 de junio

Turno 2. 3 al 7 de julio

Turno 3. 10 al 14 de julio

Turno 4. 17 al 21 de julio

Turno 5. 24 al 28 de julio

Turno 6. 4 al 8 de septiembre.



Precio del turno: 55 euros / niño-a

Matinal: 2,5 euros / niño-a

Ludoespera: 2,5 euros / niño-a

## MENÚ ABRIL 2023

3	4	5	6	7
FESTIVO	FESTIVO	FESTIVO	FESTIVO	FESTIVO
10 Crema de calabaza, zanahoria, judías verdes y puerro Albóndigas de pollo con patatas(1,3,7) Fruta de temporada	11 Cocido(12) Merluza al horno con ensalada griega(4,7) Yogur griego natural(7)	12 Arroz del sierra(3) Croquetas de cocido con ensalada de frutas(1,3,7) Fruta de temporada	13 Sopa de pollo con fideos(1) Lomitos de rape con pisto de verduras(4) Yogur griego natural(7)	14 Macarrones ecológicos con verduras(1) Hamburguesa de ternera con tomate y queso(7) Fruta de temporada
17 Sopa de letras y verduras(1) Lomo a la plancha con champiñones Fruta de temporada	18 Lentejas(12) Croquetas de bacalao con ensalada mixta(4) Yogur griego natural(7)	19 Arroz con pollo al curry(7) Ensalada de aguacate y huevo cocido(3) Fruta de temporada	20 Puchero(12) Salmón a la naranja con ensalada de tomate y aceitunas(4) Yogur griego natural(7)	21 Espaguetis ecológicos a la carbonara(1,3,7) Ensalada de frutas y frutos secos(8) Fruta de temporada
24 Puré de patatas(7) Tacos de pollo con verduras(1) Fruta de temporada	25 Potaje de habichuelas(12) Rosada a la plancha con ensalada mixta(4) Yogur griego natural(7)	26 Arroz a la cubana con huevo y salchichas de pollo(3) Ensalada de frutas Fruta de temporada	27 Cazuela de fideos(1) Filete de gallo empanado con ensalada de manzana y salsa de yogur(1,4,7) Yogur griego natural(7)	28 Espirales ecológicas a la boloñesa(1) Tortilla con ensalada caprese(3,7) Fruta de temporada
<p><b>Alérgenos:</b> 1. Cereales con gluten. 2. Crustáceos. 3. Huevo. 4. Pescado. 5. Cacahuete. 6. Soja. 7. Lácteos. 8. Frutos secos. 9. Apio. 10. Mostaza. 11. Granos de sésamo. 12. Sulfitos. 13. Altramuces. 14. Moluscos</p> <p><b>Frutas de temporada:</b> fresa-fresón, nísperos, plátano, naranja, mandarina y pomelo</p> <p><i>Todas las comidas estarán acompañadas de agua y pan integral</i></p>				

\*Menú elaborado según las directrices del PLAN EVACOLE elaborado por la Junta de Andalucía y siguiendo la Ley de Información Alimentaria (Alérgenos) 1169/2011

**Bienvenida Primavera**

Gracias Cristina (mamá Sofia-1ªA y Nico-5añosC) por el diseño de este boletín