



IX CARRERA SOLIDARIA CEIP SIERRA NEVADA

1

PARA QUIEN CORREMOS

AUPA

niños con cáncer

aupa



AGUA DE COCO



AULA TEATRAPO



2

1º TURNO INFANTIL

9:30 a 11:00 h:

3 AÑOS, 4 AÑOS Y 5 AÑOS +

Aula TEATRAPO

Pista Gris



1º TURNO PRIMARIA

9:30 A 11:00 h:

1º + 2º + 3º PRIMARIA + AULA

TEATRAPO

Pista ROJA

3

4

2º TURNO PRIMARIA

12:30 A 13:30 h:

4º + 5º + 6º PRIMARIA

Pista ROJA y GRIS



NEWS



CHEQUE AYUDA. Pueden consultar AQUÍ toda la información relativa al , cuya solicitud se puede cursar hasta el próximo miércoles 9 de noviembre



COBRO RECIBOS COMEDOR.

Ya que aún está abierto el plazo de reclamaciones a la resolución provisional de las solicitudes de bonificación, y a la espera de la publicación definitiva, no se podrá realizar el cobro hasta el mes de diciembre, en el que se cobrará septiembre y octubre. En enero se cobrará noviembre y diciembre.

Nuestra tradicional CARRERA SOLIDARIA



VIERNES 18 DE NOVIEMBRE

Más información en breve en las diferentes Classroom

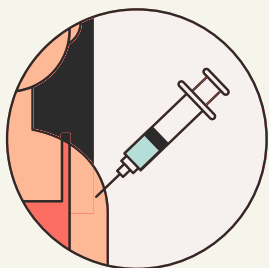

VACUNACIÓN ALUMNADO 6º
MARTES 8 DE NOVIEMBRE



Pueden conocer AQUÍ los temas tratados en la
REUNIÓN EQUIPO DIRECTIVO + DELEGAD@S FAMILIAS
del pasado 17 DE OCTUBRE



Si quieren conocer EN ESTE ENLACE
Las actividades complementarias y
extraescolares previstas inicialmente para este
curso (aprobadas en los últimos claustro y
consejo)

REMEMBER!



ELECCIONES A CONSEJO ESCOLAR

Consulta AQUÍ la resolución normativa, el calendario, el listado provisional de candidaturas y todas las novedades

Las familias podrán hacer llegar el voto en sobre cerrado con el nombre a la dirección del centro, que entregará al resto de la mesa electoral el día de la elección (para ello, una vez aprobada la lista definitiva, se les proporcionará papeleta y sobre) o votar presencialmente el día 22 de noviembre de 14 a 20 horas en la sala del profesorado.

CONTRASEÑA ¡PASEN. Mire AQUÍ cómo recuperarla si la olvida. El usuario no cambia (primera letra nombre propio + tres primeras letras primer apellido + tres primeras letras segundo apellido + tres últimas cifras del DNI)



SERVICIOS COMPLEMENTARIOS

(COMEDOR, AULA MATINAL, EXTRAESCOLARES, AULA DE ACOGIDA)

Consulte AQUÍ toda la información actualizada de los mismos.

El personal de monitorizaje se encuentra en condiciones laborales que amenazan la convocatoria de huelgas y por tanto la supresión del servicio durante las mismas (pueden ver AQUÍ más información al respecto en el enlace)

MENÚ NOVIEMBRE 2022

FESTIVO		1	2	3	4
		Patatas en ajopollo(8) Bacalao con ensalada mixta(4) Fruta de temporada	Arroz con pollo al curry(7) Ensalada de otoño(8) Yogur griego natural(7)	Cocido(1,12) Rosada a la plancha con ensalada mixta(4) Fruta de temporada	
7	8	Guiso de sepia(14) Lomitos de rape con pisto de verduras(4) Yogur griego natural(7)	9	10	11
Sopa de Fideos(1) Tacos de pollo con verduritas(1) Fruta de temporada		Crema calabacín y patata Carne de cerdo en salsa Fruta de temporada	Espaguetis a la carbonara(1,3,7) Atún a la plancha con ensalada de tomate y aceitunas(4) Yogur griego natural(7)	Lentejas(12) Huevos cocidos con ensalada mixta(3,4) Fruta de temporada	
14	15	16	17	18	
Crema de calabacín, zanahoria y puerro Hamburguesa de ternera con tomate y queso(7) Fruta de temporada	Cazuela de fideos(1) Merluza al horno con ensalada 4 colores(4) Yogur griego natural(7)	Sopa de letras y verduras Tortilla de patatas con ensalada de frutas(3) Fruta de temporada	Potaje de habichuelas(12) Croquetas de bacalao al horno con ensalada de otoño(4,8) Yogur griego natural(7)	Arroz a la cubana con huevo y salchichas de pollo(3) Ensalada de frutas y frutos secos(8) Fruta de temporada	
21	22	23	24	25	
Crema de zanahoria, patata y puerro Albóndigas de pollo con patatas(1,3,7) Fruta de temporada	Lentejas(12) Salmón a la naranja con ensalada 4 colores(4) Yogur griego natural(7)	Estofado de ternera Ensalada de otoño(8) Fruta de temporada	Arroz del sierra(3) Filete de gallo empanado con ensalada de manzana y salsa de yogur(4,7) Yogur griego natural(7)	Tagliatelle con salsa alfredo(1,7) Tortilla con ensalada caprese(3,7) Fruta de temporada	
28	29	30			
Sopa de picadillo(1,3) Filete de lomo con patatas y champiñones Fruta de temporada	Ensalada de colores (zanahoria rallada, maíz, tomatitos cherry y rueditas de pepino) Guisado de alubias con patata y zanahoria(12) Yogur griego natural(7)	Macarrones con verduras(1) Pollo a la plancha con tomate aliñado Fruta de temporada			
<p>Alérgenos: 1. Cereales con gluten. 2. Crustáceos. 3. Huevo. 4. Pescado. 5. Cacahuete. 6. Soja. 7. Lácteos. 8. Frutos secos. 9. Apio. 10. Mostaza. 11. Granos de sésamo. 12. Sulfitos. 13. Altramuces. 14. Moluscos</p> <p>Frutas de temporada: Kiwi, mandarina, manzana, naranja, plátano y uva</p> <p>Todas las comidas estarán acompañadas de agua y pan integral</p>					

*Menú elaborado según las directrices del PLAN EVACOLE elaborado por la Junta de Andalucía y siguiendo la Ley de Información Alimentaria (Alérgenos) 1169/2011

¡¡No te quedes sin tu
décimo!!

Encargo por whatsapp a
AMPA La Nieve!!

 633 77 09 77

 696 55 75 25

 625 69 25 44



¡Este año, El Gordo cae
en El Sierra!

FICHA DE INSCRIPCIÓN Curso 2022/2023



APELLIDOS DE LA FAMILIA

Correo electrónico 1

Correo electrónico 2

Móvil 1

Móvil2

HIJO 1

CLASE

HIJO 2

CLASE

HIJO 3

CLASE

HIJO 4

CLASE

FORMA DE PAGO (20 Euros por familia y curso)

TRANSFERENCIA BANCARIA CAJA RURAL ES30 3023 0156 0965 3570 6300, incluir pago AMPA junto con los apellidos de la familia en el concepto.

POR FAVOR, UNA VEZ RELLENA, HAZ UNA FOTO DE LA FICHA DE INSCRIPCIÓN, ADJUNTA UNA COPIA DE LA TRANSFERENCIA Y ENVÍANOSLA A

ampalanievegr@gmail.com

Tu opinión nos importa, tus críticas constructivas, tus propuestas de mejora y tus comentarios son bien recibidos.

Firmado

En Granada a _____ de _____ de 20__

¡HAZTE SOCIO! UN AMPA FUERTE = UN COLEGIO FELIZ

Familias que wasapean en paz

Recomendaciones para el uso responsable de los grupos de familias



Wasapear con compromiso

Recuerda siempre que la buena convivencia de la clase de tu hij@ también es responsabilidad de las familias. No intentes resolver sus problemas con mentalidad de adulto.

Wasapear con sentido común

No compartas ni uses contenidos que vulneren la privacidad o la intimidad de nadie.

Wasapear con honradez

Escribe sólo aquello que dirías a la cara. Y ten en cuenta que la palabra escrita puede ser fácilmente mal interpretada y queda para siempre.

Wasapear con eficiencia

Intercambia información útil e interesante para la vida y el desarrollo escolar de tu hij@. Evita compartir contenidos inadecuados, cuida la ortografía y las expresiones.

Wasapear con agilidad

Haz tus mensajes concretos y concisos. No es muy operativo extenderse mucho ni responder tod@s a la misma pregunta. Responde sólo si aportas algo.

Wasapear con prudencia

Resuelve tus problemas directamente con la persona afectada, sea un docente u otro familiar. No uses el whatsapp del grupo porque las cosas se magnifican.

Wasapear con el ejemplo

Si quieres que tus hij@s respeten a los demás ahórrate los descalificativos hacia los docentes, el resto de familias y el alumnado.

Wasapear con responsabilidad

Evita comentar rumores o seguir fomentándolos. Intenta erradicarlos del grupo. Usa tu propio criterio, lee, evalúa y expresa tu opinión y si hace falta tu disconformidad.

Wasapear con visión de futuro

Promociona la autonomía de tu hij@ sin utilizar este medio como su agenda. Confla en tu hijo@ y en su capacidad para resolver sus problemas. Lo estás preparando para la vida.

Súmaos al compromiso **#familiasquewasapeanenpaz** descargando el distintivo de calidad para utilizarlo como foto de perfil de vuestro grupo en equipotecnicorientaciongranada.wordpress.com



Delegación Territorial de Educación de Granada

CALENDARIO ESCOLAR PROVINCIAL. CURSO 2022-2023. GRANADA.

Inicio de curso:

1º ciclo Ed. Infantil

Centros de ens. deportivas que lo soliciten

2º ciclo Ed. Inf., Ed. Prim y E.E.

ESO, Bach, FP, Ens. Artísticas, Ed.P.Ad.

EOI y Ens. Art. Superiores

Septiembre 2022						
Lu	Ma	Mi	Ju	Vi	Sa	Do
			1	2	3	4
	5	6	7	8	9	10
	12	13	14	15	16	17
	19	20	21	22	23	24
	26	27	28	29	30	

Octubre 2022						
Lu	Ma	Mi	Ju	Vi	Sa	Do
					1	2
3	4	5	6	7	8	9
10	11	12	13	14	15	16
17	18	19	20	21	22	23
24	25	26	27	28	29	30
31						

Noviembre 2022						
Lu	Ma	Mi	Ju	Vi	Sa	Do
	1	2	3	4	5	6
7	8	9	10	11	12	13
14	15	16	17	18	19	20
21	22	23	24	25	26	27
28	29	30				

Diciembre 2022						
Lu	Ma	Mi	Ju	Vi	Sa	Do
			1	2	3	4
5	6	7	8	9	10	11
12	13	14	15	16	17	18
19	20	21	22	23	24	25
26	27	28	29	30	31	

Enero 2023						
Lu	Ma	Mi	Ju	Vi	Sa	Do
						1
2	3	4	5	6	7	8
9	10	11	12	13	14	15
16	17	18	19	20	21	22
23	24	25	26	27	28	29
30	31					

Febrero 2023						
Lu	Ma	Mi	Ju	Vi	Sa	Do
		1	2	3	4	5
6	7	8	9	10	11	12
13	14	15	16	17	18	19
20	21	22	23	24	25	26
27	28					

Marzo 2023						
Lu	Ma	Mi	Ju	Vi	Sa	Do
		1	2	3	4	5
6	7	8	9	10	11	12
13	14	15	16	17	18	19
20	21	22	23	24	25	26
27	28	29	30	31		

Abril 2023						
Lu	Ma	Mi	Ju	Vi	Sa	Do
					1	2
3	4	5	6	7	8	9
10	11	12	13	14	15	16
17	18	19	20	21	22	23
24	25	26	27	28	29	30

Mayo 2023						
Lu	Ma	Mi	Ju	Vi	Sa	Do
1	2	3	4	5	6	7
8	9	10	11	12	13	14
15	16	17	18	19	20	21
22	23	24	25	26	27	28
29	30	31				

Junio 2023						
Lu	Ma	Mi	Ju	Vi	Sa	Do
			1	2	3	4
5	6	7	8	9	10	11
12	13	14	15	16	17	18
19	20	21	22	23	24	25
26	27	28	29	30		

12 Fiesta Nacional de España
31 Día no lectivo provincial

6 Día de la Constitución
8 Fiesta de la Inmaculada
24 Inicio vacaciones de Navidad

27 Día de la Comunidad Educativa
28 Día de Andalucía

2 Inicio vacaciones de Semana Santa
9 Fin de vacaciones de Semana Santa

8,9 Corpus

Final de curso:

23 Último día lectivo, con carácter general

31 Ago Fin días lectivos centros ens. deportivas que lo soliciten

Días lectivos (Ed. Inf, Ed. Prim, y Ed. Especial)	1er. Trimestre:	70
	2º Trimestre	57
	3º Trimestre	54
	Total:	181

Días lectivos (ESO, Bach, FP, Art y EPA)	1er. Trimestre:	67
	2º Trimestre	57
	3º Trimestre	54
	Total:	178

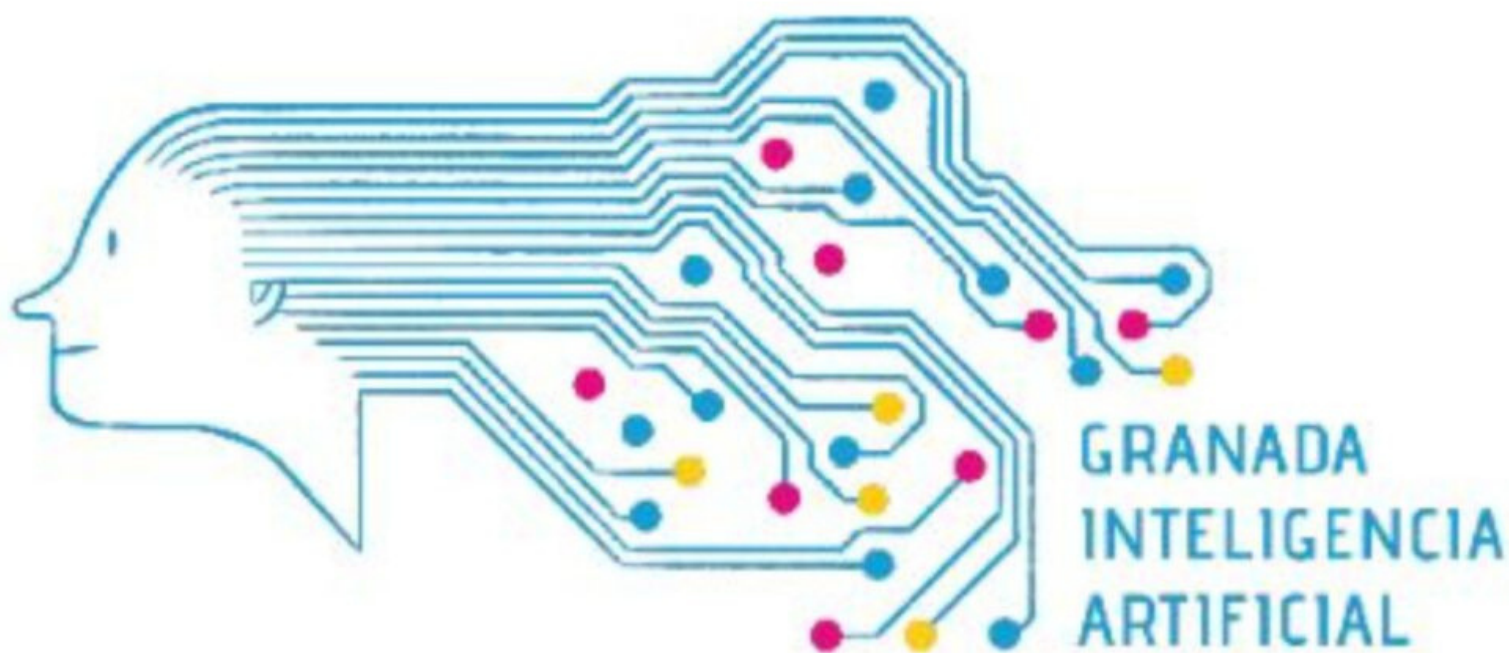

Más información AQUÍ

sobre la candidatura de Granada
como sede de la Agencia Estatal
de Supervisión de la Inteligencia
Artificial (AESIA)