

EL SIERRA EN FAMILIA

Información relevante para las familias de nuestro centro



*"Fue el tiempo que perdiste con tu rosa
lo que la hizo tan importante".*

"LE PETIT PRINCE" -
ANTOINE DE SAINT-EXUPÉRY

EDITORIAL

*... Los hombres han olvidado esta verdad - dijo el zorro. - Pero tú no debes olvidarla. Eres responsable para siempre de lo que has domesticado. Eres responsable de tu rosa...
- Soy responsable de mi rosa... - repitió el principito a fin de recordarlo.*

Y van creciendo, haciéndose mayores, prácticamente a la velocidad de la luz, y llega ese día en el que te das cuenta de que "fue ayer" cuando estaban dando sus primeros pasos, apoyándose en los muebles y en las paredes y que el tiempo está pasando muy rápido...

En una sociedad cada vez "más veloz e inmediata", que nos ofrece día tras día más opciones y posibilidades de ocio diseñado para todas las edades, tal vez sea el momento (a vísperas de este pequeño puente) de parar un poco y desconectar de tanto "aluvión y dependencia de la tecnología", de desintoxicarnos un poco y reflexionar sobre la CALIDAD de ese tiempo que dedicamos a nuestros hijos e hijas lejos de las pantallas (de las nuestras y de las suyas...).

Realmente... ¿Merece la pena correr tanto por tantas cosas? ¿Qué cosas de las que hacemos nos llenan y nos hacen sentir verdaderamente felices? ¿Y las que nos inquietan? ¿Merece la pena dedicar tanto tiempo y esfuerzo a esas cosas que parecen ser todo un problema y nos preocupan tanto? ¿Qué parte de nuestro día dedicamos a nuestra familia, a las personas que más queremos? ¿La de calidad o la de "los minutos de la basura..."? y por qué no... ¿Qué parte de cada día nos dedicamos a nosotr@s mism@s, reconectando con el niño o la niña interior que llevamos dentro?

Muchas de las propuestas de nuestros planes y programas para este trimestre van encaminadas, en cierto modo, a desarrollar ese gusto por las actividades manuales y artísticas vinculadas al patrimonio, a conectar y estimular nuestro el placer por un ratito de lectura en tranquilidad, a cultivar el pensamiento, la reflexión, el debate y la participación de nuestro alumnado en la vida del centro, a desarrollar buenos hábitos ecológicos y unos patrones de vida saludable, a plantearnos la realidad desde una mirada coeducativa y establecer un estilo de convivencia basado en las palabras que agradan y en los buenos tratos y a priorizar la sensibilización con aquellas personas que tienen capacidades diferentes en algunos ámbitos.

Nos esperan dos meses apasionantes a nivel educativo hasta las vacaciones de Navidad, en un cole que, poco a poco, va recuperando cierto grado de "normalidad" y que sigue siendo, día a día, una fuente de aprendizaje, de conocimiento y sobre todo, de vida.

Un cole que no se construye solo, sino en el que hace falta la "tribu entera", por lo que es muy importante que, además de vuestra colaboración a nivel de clase, os animéis a participar de manera "institucional" presentando vuestra candidatura al Consejo Escolar y también, apoyéis la labor de la nueva junta directiva del AMPA con vuestra afiliación a la misma.

Porque "el futuro pertenece a aquellas personas que creen en la belleza de sus sueños".

(Eleanor Roosevelt)

A RECORDAR

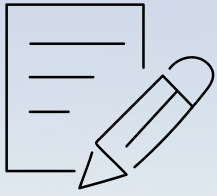

+ Resolución definitiva bonificaciones para los servicios complementarios.

Disponible en breve, como los demás trámites administrativos de este tipo, en la Secretaría virtual de la Junta de Andalucía (en Consultas -> Becas y ayudas).

Podrán acceder cuando esté habilitada la consulta desde iPasen o pinchando en la imagen.



+ Cobros del comedor



Una vez publicada la resolución definitiva de bonificaciones se podrá proceder al cobro de las dos primeras mensualidades del comedor escolar (septiembre y octubre), que se realizará en los 5 primeros días del mes de noviembre (si no existen dificultades técnicas con la entidad bancaria).

ELECCIONES AL CONSEJO ESCOLAR: 17 NOVIEMBRE



Hasta el próximo jueves 28 de octubre está abierto el plazo para presentar las candidaturas para las elecciones a Consejo Escolar, que se celebrarán el 17 de noviembre.

¡No te quedes sin presentar tu candidatura!

El modelo de candidatura está disponible en nuestra web.



+ Una vez terminado este plazo de presentación de las candidaturas, se hará una publicación provisional de las mismas (29 de octubre) y la definitiva (3 de noviembre).

+ Desde la fecha de publicación de las candidaturas definitivas se podrá hacer llegar a la dirección del centro el voto, en doble sobre cerrado, en caso de no querer o poder ejercer el voto de manera PRESENCIAL el día 17 de noviembre.

+ El sorteo de la mesa electoral será el 10 de noviembre a las 12 horas y se retransmitirá online desde la página de Facebook del cole.

+ La papeleta se enviará por iPASEN a todas las familias y además estará publicada en la web, junto con todas las novedades e informaciones sobre el proceso.



23 de diciembre:

Último día lectivo del 1er trimestre, pero y si un día antes... sale el

¡¡¡32843!!!

LOTERÍA DE NAVIDAD

NO TE QUEDES SIN TU DÉCIMO DEL SIERRA, DISPONIBLE YA EN LA "ADMINISTRACIÓN DEL ZAIDA" (JUNTO A LA FUENTE DE LAS BATALLAS)





CALENDARIO DE REUNIONES INFORMATIVAS CON LAS FAMILIAS



+ Consulta de los informes personales y boletines de calificaciones en el Punto de Recogida de iPasen.



2^a

BALANCE DEL
1ER TRIMESTRE

**Lunes 20
diciembre:**
- 1er ciclo
(16:15 h)
+ Aula
**Teatrapo
Emociones**

- 2º ciclo
(17:00 h)

- 3er ciclo
(17:45 h)

- Infantil
(18:30 h)

3^a

BALANCE DEL
2º TRIMESTRE

**Lunes 4 de
abril:**
- Infantil
(16:15 h)
+ Aula
**Teatrapo
Emociones**

- 1er ciclo
(17:00 h)

- 2º ciclo
(17:45 h)

- 3er ciclo
(18:30 h)

4^a

BALANCE DEL
3ER TRIMESTRE

**Martes 28
junio:**
- 3er ciclo
(17 h)
+ Aula
**Teatrapo
Emociones**

- Infantil
(17:45 h)

- 1 er ciclo
(18:45 h)

- 2º ciclo
(19:30 h)

DIENTE SENSIBLE

CALENDARIO ESCOLAR PROVINCIAL. CURSO 2021-2022. GRANADA.

Inicio de curso:

- 1° ciclo Ed. Infantil **1**
- 2° ciclo Ed. Inf., Ed. Prim y E.E. **10**
- ESO, Bach, FP, Ens. Artísticas, Ed.P.Ad. **15**
- EOI y Ens. Art. Superiores **20**

Septiembre 2021						
Lu	Ma	Mi	Ju	Vi	Sa	Do
		1	2	3	4	5
6	7	8	9	10	11	12
13	14	15	16	17	18	19
20	21	22	23	24	25	26
27	28	29	30			

Octubre 2021						
Lu	Ma	Mi	Ju	Vi	Sa	Do
				1	2	3
4	5	6	7	8	9	10
11	12	13	14	15	16	17
18	19	20	21	22	23	24
25	26	27	28	29	30	31

11 Día no lectivo
12 Fiesta Nacional de España

Fiesta de todos los Santos **1**

Noviembre 2021						
Lu	Ma	Mi	Ju	Vi	Sa	Do
1	2	3	4	5	6	7
8	9	10	11	12	13	14
15	16	17	18	19	20	21
22	23	24	25	26	27	28
29	30					

Diciembre 2021						
Lu	Ma	Mi	Ju	Vi	Sa	Do
		1	2	3	4	5
6	7	8	9	10	11	12
13	14	15	16	17	18	19
20	21	22	23	24	25	26
27	28	29	30	31		

6 Día de la Constitución
7 Día no lectivo
8 Fiesta de la Inmaculada
24 Inicio vacaciones de Navidad

Fin de vacaciones de Navidad **6**
Día no lectivo **7**

Enero 2022						
Lu	Ma	Mi	Ju	Vi	Sa	Do
					1	2
3	4	5	6	7	8	9
10	11	12	13	14	15	16
17	18	19	20	21	22	23
24	25	26	27	28	29	30
31						

Febrero 2022						
Lu	Ma	Mi	Ju	Vi	Sa	Do
	1	2	3	4	5	6
7	8	9	10	11	12	13
14	15	16	17	18	19	20
21	22	23	24	25	26	27
28						

25 Día no lectivo
28 Día de Andalucía

Día de la Comunidad Educativa **1**

Marzo 2022						
Lu	Ma	Mi	Ju	Vi	Sa	Do
	1	2	3	4	5	6
7	8	9	10	11	12	13
14	15	16	17	18	19	20
21	22	23	24	25	26	27
28	29	30	31			

Abril 2022						
Lu	Ma	Mi	Ju	Vi	Sa	Do
				1	2	3
4	5	6	7	8	9	10
11	12	13	14	15	16	17
18	19	20	21	22	23	24
25	26	27	28	29	30	

10 Inicio vacaciones de Semana Santa
17 Fin de vacaciones de Semana Santa

Día del Trabajo **2**

+ 26 mayo: Festividad local "Día de Mariana Pineda"

Mayo 2022						
Lu	Ma	Mi	Ju	Vi	Sa	Do
						1
2	3	4	5	6	7	8
9	10	11	12	13	14	15
16	17	18	19	20	21	22
23	24	25	26	27	28	29
30	31					

Junio 2022						
Lu	Ma	Mi	Ju	Vi	Sa	Do
		1	2	3	4	5
6	7	8	9	10	11	12
13	14	15	16	17	18	19
20	21	22	23	24	25	26
27	28	29	30			

+ 16 junio: Festividad local "Corpus Christi"
15 y 17 serán lectivos

24 Fin días lectivos

Días lectivos (Ed. Inf., Ed. Prim. y Ed. Especial)	
1er. Trimestre:	69
2º Trimestre	62
3º Trimestre	49
Total:	180

Días lectivos (ESO, Bach, FP, Art y EPA)	
1er. Trimestre:	66
2º Trimestre	62
3º Trimestre	49
Total:	177

Actividades de los Planes y Programas del centro

1º "En torno al" 24 de octubre

Día de las Bibliotecas

"Te recomiendo":

Propuesta desde el **Plan de Bibliotecas** escolares de una actividad para realizar en Plástica/Lenguajes y comunicación.

- Consiste en **dibujar la portada del libro**, poniendo el título, autor/a (y editorial, a ser posible), que cada lector/a recomienda a sus compañeros/as. De cada clase el maestro/a tutor/a seleccionará uno.
- El trabajo seleccionado de cada clase se entregará al coordinador de biblioteca (hasta el 29 de octubre) para ser expuesto en la Biblioteca del Colegio.
- El resto de dibujos de cada clase el maestro/ tutor/a se entregarán en jefatura para colgarlos en el apartado de la Biblioteca de la web del cole y en Biblioweb.



Día contra el cambio climático



"EcoPasaporte 3x3Rx4C"

Propuesta de **Ecoescuela** para ser trabajada en Lengua (asamblea-debate-expresión oral) o en Ciencias/Conocimiento del entorno, a partir del trabajo con el "**Código de Conducta Medioambiental**" de nuestro cole y de la reflexión sobre si lo estamos cumpliendo-respetando.

Sobre ese punto de partida (actividad de introducción-motivación) debe surgir la iniciativa de que cada alumna/o se proponga 3 retos relacionados con la **Reducción** (de residuos-energía), 3 con la **Reutilización** (de materiales) y 3 con el **Reciclado**, que vea que puede conseguir a nivel de **Clase**.

Luego, harán el mismo planteamiento junto con su familia para proponer 3 retos a conseguir a nivel de **Casa** durante este primer trimestre en torno a las 3 R.

(Las otras 2 Ces vendrán en los siguientes trimestres: **Colegio** y **Comunidad**)



2º "En torno al" 16 de noviembre

Día del flamenco

"Lorca: arte y flamenco".

La propuesta del nuestro programa "Vivir y sentir el patrimonio" gira en torno a Federico García Lorca y el trabajo que realizó en torno a la recopilación de una serie de canciones, conocidas como "**canciones lorquianas**" (patrimonio inmaterial).

Podremos trabajarlas desde el área de **música** (2º y 3er ciclo), así como una recopilación de cuentos relacionados con ellas, desde el área de lengua/leguajes y comunicación.

Además, como propuesta para trabajar en Plástica / Lenguajes y comunicación surgen dos preciosas iniciativas:

- **Abanicos lorquianos**, con los versos de la canción que cada nivel trabaje, que se escribirán en los pliegues del abanico.
- **Diseño de vestidos-trajes flamencos**, para dar rienda suelta a toda la creatividad de nuestro alumnado.



Actividades de los Planes y Programas del centro

3º "En torno al" 21 de noviembre

Día Internacional de los Derechos de la Infancia

"Semana de la Carrera Solidaria":

Propuesta desde el **Plan de Hábitos de Vida Saludable** a realizar durante la 3ª semana de noviembre.

La recaudación solidaria irá destinada a **MÍRAME** (Infantil)/ **ASPROGRADES** (Primer ciclo y Teatrpo Emociones) / **AUPA** (2º ciclo) / **AGUA DE COCO** (3er ciclo) + alguna entidad de La Palma que trabaje con la infancia.

La recaudación se reparte de manera equitativa, pero es muy bonito cuando el alumnado trabaja-conoce la entidad a la que va a ir destinado todo su esfuerzo solidario.



"Nuestros derechos"

La **agenda escolar** de este año "no tiene pegatinas" pero en cada mes va "dedicado" a alguno de los derechos de la infancia más importantes.

Además del derecho a la escuela y a la participación (con la elección de delegados y delegadas y de las personas del consejo del alumnado que debemos realizar), hay otros **derechos** incluidos que se trabajarán en clase:

- + Derecho de mayo: infantil
- + Derecho de noviembre: 1º y aula Teatrpo Emociones
- + Derecho de diciembre: 2º
- + Derecho de marzo: 3º
- + Derecho de abril: 4º
- + Derecho de junio: 5º
- + Derecho de febrero: 6º



4º "En torno al" 25 de noviembre

Día contra la Violencia hacia las mujeres



"Palabras que ayudan":

Propuesta desde el Plan de Coeducación se propone otra bonita actividad para realizar en Plástica / Lenguajes y comunicación.

- Consiste en realizar unos **murales colectivos** por ciclos, que se expondrían en las zonas comunes del centro: hall (panel de igualdad), pasillos o en el exterior del centro.

- + Infantil: **Árbol del respeto**
- + Primer Ciclo: **Une las piezas contra la violencia**
- + Segundo Ciclo: **Globos contra la violencia**
- + Tercer Ciclo: **Manos contra la violencia**

Actividades de los Planes y Programas del centro

5º "En torno al" 3 de diciembre

Día de las personas con capacidades diferentes



"Charlas-talleres":

A punto de encarar la recta final del trimestre, nos encontremos con diferentes actividades y propuestas del Equipo de Orientación (en colaboración con los ciclos, el equipo directivo, familias y organizaciones) para la sensibilización de nuestro alumnado, profesorado y familias en torno a las cualidades de las personas con Capacidades diferentes.



EFEMÉRIDES 1ER TRIMESTRE

"HALLOWEEN"
(29 OCTUBRE)



INFANTIL Y PRIMER CICLO

"DÍA DE ACCIÓN DE GRACIAS"
(25 DE NOVIEMBRE)



TERCER CICLO

Proyectos de movilidad Erasmus+ 2021 (KA1)



El centro comienza este curso escolar con un recién aprobado proyecto de movilidad Erasmus +.

En este primer año, 10 docentes realizarán movilizaciones a distintos países europeos como parte de la formación del profesorado para la mejora de las prácticas docentes y la gestión del centro.

Más información en nuestra web.



En nuestro tercer año como centro eTwinning, en diferentes clases de nuestro cole se desarrollarán 2 proyectos compartidos de aprendizaje e intercambio de experiencias junto a otros centros españoles y europeos.

Igualmente podrán encontrar más información del desarrollo de los mismos a lo largo del curso escolar en nuestra página web.



Novedades biblioteca escolar



- Desde esta semana, el alumnado de primaria retoma el préstamo de libros (quincenalmente) de nuestra biblioteca escolar.

- Por otro lado, a lo largo del curso el alumnado de 1º a 4º realizará una visita a la Biblioteca Municipal "Francisco Ayala", acompañada de la animación a la lectura sobre un libro/colección leída previamente por el alumnado.

- Al hilo del fomento por el gusto y placer por la lectura, retomamos el uso del "Pasaporte lector" en formato papel, que este curso escolar se "enriquece" con una propuesta en formato digital llamada "Recomendaciones literarias" (destinada al alumnado de mayor edad).

- Finalmente, ampliamos las novedades de la biblioteca para este curso con otra bonita iniciativa: "Mi viaje literario".

Una simpática ilustración, a modo de "itinerario lector", que le puede servir a todo el alumnado de nuestro centro (infantil y primaria) para ir siendo completada a lo largo del curso con aquellos títulos que cumplan una serie de requisitos muy "especiales" que os animamos a descubrir...

Si os apetece conocer todos estos recursos, disponibles en nuestra web, pinchad en cada una de las imágenes.

Pasaporte lector 21/22 BIBLIOTECA ESCOLAR

COLEGIO SIERRA NEVADA **Nombre y apellidos:** _____ **Curso:** _____

TÍTULO DEL LIBRO _____ **VALORACIÓN:** 😊 😐 😞 😡 **Nº DE PÁGINAS:** _____

AUTORA / AUTOR _____ **PERSONAJES PRINCIPALES** _____

ILUSTRACIONES _____ **PERSONAJES SECUNDARIOS** _____

EDITORIAL _____

MI PERSONAJE FAVORITO
ESCRIBE EL PRINCIPAL MOTIVO POR EL CUAL HAS ELEJIDO ESTE PERSONAJE

AÑADE OTRAS CARACTERÍSTICAS DE ESTE PERSONAJE QUE TE RESULTEN IMPORTANTES

ELIGE UN MOMENTO DE LA HISTORIA Y ESCRIBE QUÉ EMOCIONES SENTIÓ ESTE PERSONAJE

Demuestra tus dotes artísticos y haz una ilustración del libro (portada, escena favorita, personaje especial...) por detrás de esta página.





"RETOS COTIDIANOS" DEL PLAN DE HÁBITOS DE VIDA SALUDABLE

"LA FRUTILIGA"



"RETOS COTIDIANOS" DEL PLAN DE ECOESCUELAS

"RECREOS RESÍDUOS CERO"

OTRAS ACTUACIONES DEL PLAN DE ECOESCUELAS

- CONTINUIDAD/RENOVACIÓN DE REPRESENTANTES (CON INTERÉS Y VOCACIÓN) DE CADA CLASE PARA EL COMITÉ AMBIENTAL + REUNIÓN TELEMÁTICA DEL COMITÉ AMBIENTAL (4 DE NOVIEMBRE) PARA DISEÑAR EL PLAN DE ACCIÓN "ECOSOCIAL" DEL SIERRA PARA EL CURSO 2021/2022

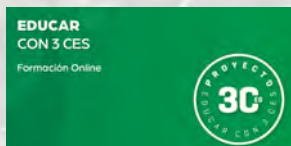

OTRAS ACTUACIONES DEL PROGRAMA EDUCAR CON 3 CES

- ELECCIÓN DEL DELEGADO O DELEGADA DE CLASE Y PREPARACIÓN DE LA JUNTA DE DELEGADOS Y DELEGADAS DE CLASE (16 DE NOVIEMBRE)
- CONTINUIDAD (INCORPORACIÓN) DE LOS REPRESENTANTES DEL CONSEJO DEL ALUMNADO + CONSEJO DEL ALUMNADO TELEMÁTICO (18 DE NOVIEMBRE)



+ 1ª Reunión de delegadas y delegados y representantes del AMPA con el Equipo Directivo.

LUNES 8 DE NOVIEMBRE

19:15 horas
(Convocatoria por Meet)



Alumnado prácticas del grado de magisterio

El 14 de octubre de 2021 se incorporó a nuestro centro el alumnado que va a realizar sus prácticas de los grados de infantil y primaria.

Estas primeras prácticas suponen un "periodo de observación", una primera toma de contacto con la escuela, ahora que están en el tercer curso de sus grados.

Deseamos que estos meses les ayuden a comprender, entender y aprender cómo funciona un cole, un aula, que puedan realizar una transferencia a la práctica real de lo aprendido hasta el momento en la Facultad y que terminen este periodo de prácticas descubriendo lo maravillosamente bonito y enriquecedor que es ser docente.



SOBRE EL PROTOCOLO COVID 21/22

Tras la última reunión de la Comisión COVID, el lunes 25 de octubre, se ratifican todas las medidas adoptadas en el protocolo COVID al principio de curso, con la modificación únicamente de la permisibilidad del acceso a las familias al recinto escolar en la recogida del alumnado del comedor y de las actividades extraescolares.

El resto de las medidas deben ser mantenidas, a pesar de la mejoría actual en la situación sanitaria, a espensas de nuevas instrucciones por parte de las Consejerías de Educación y Salud que nos permitan flexibilizar algunas de dichas normas.

Les rogamos su comprensión respecto a las mismas, ante la imposibilidad del centro de "incumplir" aquellas normas y recomendaciones con rango superior que provienen de una administración.

CONCURSO CON BUENA LETRA

Llega la 6ª edición del Concurso de escritura en el que queremos descubrir quién tiene la **mejor letra**. ¿Estáis preparados/as?

VER →



RETO SOLIDARIO

Sal a caminar o a correr y apoya el Programa de Lucha contra la Malnutrición en Madagascar. Del 16 de octubre al 7 de noviembre, únete a La III Ruta del COCOlesterol de Agua de Coco a través de la APP Live 321GO y sal a caminar donde quieras, cuando quieras y con quien quieras. ¡Además participa en el sorteo de más de 20 premios diferentes!

MÁS INFORMACIÓN E INSCRIPCIONES AQUÍ

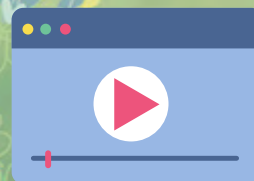

Reto deportivo a favor del Programa de Lucha contra la Malnutrición en Madagascar

CARRERA SOLIDARIA

PonteEnMarchaYa

RECAUDACIÓN A BENEFICIO DE
niños con cáncer
aupá 

LECRÍN 2021

“Corro por un sueño:
leucemia 100 % curable”



Actuaciones:
La Blanca y el Negro
y el Mago Juanma Guillo
de el Señor Sapo

DOMINGO
14
NOVIEMBRE
PRESENCIAL
Y VIRTUAL

11:00
A.M

CARRERA 10 KM SENDERISMO 2.5 / 5 KM

Hasta 12 años (5 EUROS)
Mayores de 12 años (10 EUROS)
INSCRIPCIONES www.global-tempo.com

DORSAL "0" ES67-3023-0065-1406-5000-0102

Y PARA FINALIZAR
ARROZ SOLIDARIO (3 EUROS)
ANIMACIÓN, SORTEOS
Y MUCHO MÁS



ORGANIZA: AYUNTAMIENTO LECRÍN

COLABORA: www.PonteEnMarchaYa.org

AMPA "La Nieve"

Desde el 6 de octubre el AMPA "La Nieve" ha renovado su Junta Directiva. Agradeciendo el trabajo de la anterior junta, la nueva coge las riendas de nuestra Asociación de Madres y Padres con enormes ganas e ilusión y muchas ideas e iniciativas para llevar a cabo.



Asóciate a nuestra AMPA Curso 21/22

¿Por qué?

1

- Porque te implicas de forma activa en la vida escolar de tu hijo/a.
- Porque así, ellos/as se sienten acompañados/as en su proceso de enseñanza.
- Porque la participación de las familias incide directamente en el rendimiento escolar de nuestros/as hijos/as

¿Para qué?

2

- Para aportar ideas y llevar a cabo proyectos que pueden complementar el proceso de enseñanza.
- Para contribuir en todo aquello que podamos y que no alcanza el presupuesto del Centro



¿Cómo?

3

- Con una sola cuota de 20 Euros por familia y por curso escolar.
- Rellenando nuestra hoja de inscripción con todos los datos.
- Una vez realizado, envía correo electrónico con los archivos adjuntos a ampalanieve@gmail.com con los datos de la familia



FICHA DE INSCRIPCIÓN Curso 21/22



APELLIDOS DE LA FAMILIA

Correo electrónico 1

Correo electrónico 2

Móvil 1

Móvil2

HIJO 1

CURSO

HIJO 2

CURSO

HIJO 3

CURSO

HIJO 4

CURSO

FORMA DE PAGO (20 Euros por familia y curso)

TRANSFERENCIA BANCÁRIA CAJA RURAL ES30 3023 0156 0965 3570 6300, incluir pago AMPA junto con los apellidos de la familia en concepto. Por favor adjunta una copia del documento de tranferencia.

Tu opinión nos importa, tus criticas constructivas, tus propuestas de mejora y tus comentarios son bien recibidos.

Firmado

En Granada a _____ de _____ de 20__

DEBIDO A LAS ACTUALES CIRCUNSTANCIAS, NO QUEREMOS QUE CORRAS RIESGOS ENTREGANDO LA INSCRIPCION EN PERSONA, POR FAVOR, UNA VEZ RELLENA, HAZ FOTO DE LA FICHA DE INSCRIPCIÓN Y COPIA DE LA TRANSFERENCIA Y ENVÍANOSLA A ampalanievr@gmail.com



"Sé humilde, sé simple. Inclínate ante la grandeza de una flor, de una nube, de un insecto. No seas nada. No seas nadie. Sé literalmente una nada. Y cuando estés completamente vacío, el recipiente se podrá llenar de todo lo que realmente eres".

NIKOS KAZANTZAKIS